Impresso nas machinas rotativas de Marinoni

Correio da Manhã

Director---EDMUNDO BITTENCOURT

Impresso em papel da Casa P. Prioux & C.—PARIS

ANNO VII — N. 2.300 | RIO DE JANEIRO -- QUINTA-FEIRA, 31 DE OUTUBRO DE 1907 | Redacção — Rua do Ouvidor n. 117

ASSIGNATURAS

Um anno............ 30$000
Seis mezes........... 18$000

Aos srs. assignantes pedimos nos enviarem a importancia de suas assignaturas em vales postaes do Correio e endereçados ao gerente desta folha, *V. A. Duarte Felix*.

Caprichos

Não ha quem, ao passar ás vezes por certos bairros e avistando um pelotão de mata-mosquitos de baldes e escadas em punho, todos brancos ao sol e entregues á faina de defenderem a saúde publica contra germens nocivos á vida — não ha quem deixe de exclamar, de gratos olhos pregados nesses exterminadores de microbios: que admiravel invenção, essa da hygiene!

Consta mesmo que os dois inseparaveis, barão de Calino e conselheiro Accacio, quando transitam pela rua Fresca, jamais esquecem de estacionar deante do centro poderoso de onde irradiam a segurança e a protecção para as nossas existencias, e contemplam o sem numero de carroças que naquella zona evoluem, recebendo ordens importantes, haurem, deliciados, o cheiro de formol que tudo ali exhala, alargam os braços e mexem com as cabeças, em signal de enthusiasmo—estreitam-se, emfim, num largo amplexo de satisfação, felizes, sentindo-se garantidos, emquanto serventes e carroceiros riem ironicamente.

E' que estes já conhecem os *trucs* e caprichos dos preservativos hygienicos: estão scientes que, si o abastado commendador X não quer ser incommodado, basta que elle mande ao inspector de hygiene do seu districto duas palavras a lapis, num cartão de visita, e poderá depois crear livremente em sua chacara manadas de bacorinhos, abrir vallas para plantar agriões, ter horta, capinzal, viveiro de sapos e rãs, monturo, quanto aprouver á sua fantasia dinheirosa, porque nenhuma turma de empregados da saude publica ousará jamais devassar a sua residencia.

Ao lado, sim, como mora alguma familia obscura, as manifestações do zelo sanitario se fazem notar com ardor; e cada semana os mata-mosquitos invadem a casa e o quintal, a pretexto de que ahi se ensabôa alguma roupa, despejam petroleo por todos os cantos, lavam caixas d'aguas, intimam, exigem, oh! são positivamente extraordinarios.

E' a guerra formidavel ás larvas, aos mosquitos transmissores da febre amarella, ao sujo, aos microbios, ao máo cheiro, ás aguas estagnadas, a tudo o que ameaça e encommoda á saude de uma preciosa cidade.

Devéras, grande invenção a dessa junta de hygiene, sobretudo depois que o dr. Oswaldo Cruz anda a remoer desgostos pela Europa e abandonou a sua obra a meio caminho!

Eu, si porventura elle chegasse, iria buscal-o de automovel ultimo grito e o traria para um certo ponto de bondes, estação vasta e movimentada, onde lhe perguntaria: em que rua estamos, doutor? E, orientando-se, o energico medico me responderia que estavamos á formosa rua Voluntarios da Patria, no trecho onde existe a importante estação de electricos do largo dos Leões. Em seguida, a sorrir, alçando as vistas encantadas para um sobrado fronteiro, de cuja sacada pende uma taboleta official, elle leria alto este distico consolador: «Delegacia da Saude Publica, 1º districto». Mas eu, imperturbavel, continuaria as minhas estranhas questões:

«Estamos então em pleno Botafogo aristocratico, não é verdade, dr. Oswaldo Cruz? No Botafogo dos predios de luxo, da avenida Beira-Mar, do *Corso*, do *Bar*, do Pavilhão Mourisco e dos banquetes selectos de casaca... Não é assim?»

E quando elle me tivesse respondido affirmativamente, um pouco aturdido, sem comprehender mais nada, eu daria uma rapida ordem ao *chauffeur* e o nosso automovel, virando, fonfonando, encostaria na esquina da rua que faz frente mesmo a essa estação do largo dos Leões, a dous passos da Delegacia de Saúde, e chama-se *travessa do capitão Salomão*. Erguendo-me, então, como uma figura tragica, e estendendo o meu braço num gesto a Talma, nas peças classicas de Racine, eu apontaria para um determinado ponto, dizendo ao eminente hygienista:

«Veja!... olhe!...»

Evidentemente, em alguns casos só o laconismo é eloquente, não acham? Um simples gesto vale ás vezes mais que um discurso. E, de resto, a força das coisas reside quasi sempre no effeito dos contrastes. Da contraposição do escuro ao claro, nasce uma irradiação mais prestigiosa de luz, que os pintores jamais esquecem de aproveitar nos seus quadros. A moça feia torna mais linda a companheira de narizito engraçado e olhos espertos. A primeira tem mesmo em Paris o nome figurativo de *repoussoir*, que é pittoresco, embora pouco lisongeiro; e as meninas que frequentam á noite a praia de Botafogo, conhecem bastante a vantagem de ter como amiguinhas alguns desses typos ingratos, que prestam tão relevantes serviços á *coquetterie* das bonitas.

Ora, pondo em pratica essa lei dos contrastes, eu diria *olhe!* ao dr. Oswaldo Cruz, e ao mesmo tempo desenrolaria deante das suas vistas uma especie de fita cinematographica muito interessante, tanto que não resisto á tentação de desdobral-a aqui mesmo sob os olhos daquelles que me lêm.

Estamos em Botafogo, á entrada da travessa Salomão, já disse; e o dia é quente, radioso, azul, passando electricos pela rua dos Voluntarios com o distico *Largo dos Leões, Jardim, Gávea*, repletos sempre de gente fina—senhoras que vão á Avenida Central, vestidas de claro, ou que de lá voltam, vestidas de escuro, creanças tafulas com tufos de fitas nas touquinhas, sobre as orelhas, como carneirinhos de lojas de brinquedos, cavalheiros enluvados e graves, poetas de face meditativa, *bolinas* de ar respeitavel, ás vezes mesmo algum *apache* de gravata complicada e olho fatal, que recentemente chegou de Paris, faz *argot* e acirra todas as attenções...

A civilisação, emfim, ferve e arqueja, em todo o seu auge.

Jardineiros, acocorados em parques de luxo, aparam grammas viçosas, enxertam plantas raras, arranjam *corbeilles* polychromas de chrysanthemos, cravinas e amores perfeitos. Aventaes rendados de amas seccas estrangeiras branquejam um instante aos portões, na busca dos *babies* de botininhas amarellas que se aventuraram, traquinas, ao sol. Sente-se, em resumo, vir de todo esse formoso bairro um largo sopro de modernismo, progresso, elegancia, fartura e bem estar...

Pois bem, apreciem o contraste que veria o dr. Oswaldo Cruz de cima do meu automovel, que outros olhos não vêm, porque são cégos voluntarios, e que eu aqui apresento como a vista de um cinematographo, tirada *d'après le vif* e digna de ser olhada e commentada. E' toda uma zona da travessa do *Capitão Salomão*, a dous passos da Delegacia de Saúde do 1º districto, no largo dos Leões, nesse Botafogo das chronicas elegantes, onde um enorme terreno se estende, separado por um simples muro dos fundos de algumas casas da rua dos Voluntarios; e nesse terreno, abaixo do nivel da travessa, alastram-se largos pantanos que á minima chuva degeneram em lagos espelhantes. Velhas familias de sapos e rãs vivem em paz ha longos annos nessas aguas estagnadas, onde as larvas dos mosquitos encontram o seu viveiro garantido, evolando-se dahi os mosquitinhos já promptos para o seu gyro contra o homem. Cantando vão, cantando vêm, ninguem os perturba. Têm boas razões para ignorarem que existe por ahi qualquer coisa que se chama a prophylaxia contra a febre amarella e diz ter por fim combater a transmissão desse mal e da malaria pela mordedura do mosquito. Que gracejo! Si elles vivem tão tranquillamente junto a uma Delegacia da Saude e em Botafogo, o bairro nobre da cidade! Não são aliás elles sómente que prosperam em tal beatitude: vivem tambem ali patos, gansos, gallinhas, que sei eu?... E quando uma hora de chuva transforma esses charcos em poços e lagôas, tambem garotos partilham a mesma felicidade, entrando nagua até o joelho — e os sapos dão concertos magistraes todas as noites. Ha sapos cantores, sapos ferreiros, coristas que só têm a fazer *glú-glú* á superficie liquida, onde se fórma uma bolha de ar, pererecas galantes que se encarregam dos sólos — e o capim cresce luxurioso como em todo o baixio pantanoso. Estão a ver o delicioso scenario, não é assim, leitores? Pois a hygiene, é exquisito, a hygiene não vê! Este local foi de resto arrendado por preço infimo ao dono de um armazem da esquina, que lá tem a sua creação, a sua lenha, as suas barricas de vinho vasias e faz estender a roupa de sua casa no extenso capinzal. Um simples gradil de ferro o separa da rua. E' portanto visivel a todos os olhos. Pois, repito, a Delegacia da Saude visinha não o percebe absolutamente. Para sanear essa zona alagada, comtudo, bastaria que a commissão de meios prophylacticos contra a febre amarella mandasse cobrir os charcos com algumas carroças de aterro. Mas não! esse terreno, que pertence a abastado e invisivel capitalista, é ha muitos annos um terreno privilegiado, respeitado e sobretudo... mysterioso. *Défense d'y toucher!* Debalde algum morador da rua dos Voluntarios, cujas janellas dão para o pantano, originando esse inconveniente febres em toda a sua familia — debalde esse infeliz reclama providencias da hygiene. O pessoal acode, é facto, mas para invadir a sua propria casa, fingindo não comprehender que se trata do terreno ali ao lado. Então, paciente, o morador faz os mata-mosquitos subirem á crista do seu muro e mostra-lhes o pantano... Ah! bem! diz essa gente; e vae embora, mas no alludido local não penetra. Muito bizarro, não acham?

Não desanima, entretanto, o malsinado morador, victimado pelas febres: e supplica ao menos que despejem um pouco de petroleo na superficie desse viveiro de larvas. Perfeitamente, respondem, e apparece, mas ainda em sua casa e não no tal terreno, um alentado e innocente mata-mosquitos negro, *um só* com uma *garrafinha* de kerosene na mão. Mas não é aqui, vocifera o desgraçado, é ali, da outra banda! E sóbe de novo á crista do muro, descobrindo agora que o arrendatario dos charcos dissimulou-os sob feixes de capim secco. Toda a face negra do agente da delegacia reluz nesse momento ao sol, num largo sorriso de ironia que parece dizer: «vaucês ha-de ver quem vence...» Não são unicamente os mata-mosquitos que dizem isto em varios tons: são tambem os medicos amaveis que algumas vezes acodem á reclamação do queixoso e surgem, não no terreno pantanoso, mas ainda e sempre em sua casa, fingindo zelo. Nova ascensão ao muro, uma olhadella á agua estagnada que treme á brisa, muitas seguranças de uma providencia perfeitamente justificada, sim senhor, e... esses medicos se dissolvem no espaço, como as suas promessas.

Inviolavel continúa o pantano, e a vása, franzida pelo vento, parece rir á face do visinho que reclama.

Ora, deante disto, tem-se o pleno direito de duvidar que de facto exista uma hygiene na cidade, máo grado o rigorismo exhibido.

Ha talvez caprichos da Saude Publica, quando por exemplo se entregam chaves de alguma casa desoccupada ou certo individuo obscuro engorda no quintal um unico bacorinho para o dia do baptisado do filho: mas caprichos não representam sinão incoherencias de um zelo fantasista.

Esses caprichos, contrastes da civilisação preconisada e de um relaxamento que se diria dos tempos coloniaes, severidades de um lado e mansuetudes inexplicaveis do outro — eis o que existe actualmente em relação á nossa hygiene.

Eu, porém, sou pela velha chapa: *clama, ne cesses!...*

E agora clamo, a contemplar, embevecida e inspirada, o vasto lago suieso que as chuvas fizeram esta noite brotar de um pantano, em Botafogo!

Carmen Dolores

Topicos e Noticias

O TEMPO

A atmosphera lavada de alto a baixo: o pó promovido a lama; melhora do calor infernal que, ha alguns dias, andava torrando os cariocas: 21º a 25º, no maximo: — taes foram as novidades meteorologicas occorridas hontem na capital, com a bemfazeja chuva que o céo nos mandou.

HONTEM

Esteve no palacio do Cattete, em demorada conferencia com o presidente da Republica, o marechal Hermes da Fonseca, ministro da guerra.

Estiveram no palacio do Cattete os srs.: senadores Antonio Azeredo e Virgilio Damasio; deputados Xavier de Almeida, Justiniano de Serpa, Henrique Borges, Bernardo Monteiro e Esmeraldino Bandeira, general José Siqueira de Menezes e barão de Ibapú, director geral da secretaria da guerra.

O ministro da fazenda foi procurado em seu gabinete pelos srs.: senadores Muniz Freire, Alfredo Ellis e Urbano Santos; deputados Graciano Neves e Rogerio Miranda; coronel Joaquim Lebanio, director da Recebedoria de Minas Geraes; engenheiro Zosimo Barroso e Benjamin Rcha, director do Banco Español e Rio de la Plata.

O dr. Justiniano Serpa, deputado federal pelo Pará, de partida para o seu Estado natal, esteve no gabinete do ministro do interior, apresentando ao dr. Tavares de Lyra as suas despedidas.

Esteve no gabinete do dr. Tavares de Lyra o coronel dr. José Piedade, commandante superior da Guarda Nacional do Estado de S. Paulo.

Esteve pela manhã no gabinete do general Souza Aguiar, prefeito do Districto Federal, o dr. Alfredo Rodrigues Barcellos, que solicitou de s. ex. alguns reparos de que necessita a Casa de S. José.

Conferenciaram com o dr. Tavares de Lyra os deputados Altino Arantes, Passos de Miranda e Palmeira Ripper; dr. J. Pedroso, director interino da Saude Publica; dr. Francisco Peixoto, engenheiro do ministerio, e dr. Pires Farinha, director da Casa de Correcção.

Com o general prefeito estiveram o conego Amador Bueno e os intendentes Tertulliano Coelho, Bethencourt Filho e Ernesto Garcez.

Sobre assumptos que se prendem á reforma da instrucção publica conferenciou com o dr. Tavares de Lyra o deputado Tavares Bastos, relator do projecto ora em debate na Camara dos Deputados.

Os officiaes da Força Policial, ultimamente promovidos, apresentaram-se ao dr. Tavares de Lyra e ao presidente da Republica.

Esses officiaes são os srs.: major Magalhães Couto, graduado Dermeval Netto, capitão Raymundo Pinheiro, tenente Pinto Ribeiro, tenente graduado João Caetano de Mattos e alferes José Barbosa Lima e Augusto da Silva.

Caixa de Conversão

A Caixa de Conversão recebeu £ 1.088, dollars 5 e 7 pesos argentinos, correspondentes a 17.418$577, tendo sido retiradas £ 1.047, equivalentes a 17.080$000.

Cambio

Curso Official

PRAÇAS	90 D/V	Á VISTA
Sobre Londres	15 3/16	15 3/64
» Paris	621	638
» Hamburgo	755	776
» Italia	—	639
» Portugal	—	241
» Nova York	—	3.206
Libra esterlina em moeda	—	16.066
Ouro nacional em vales por 1$	—	1.793
Bancario	15 5/32	15 7/32
Caixa matriz	15 5/32	15 3/16

Renda da Alfandega

Renda do dia 30:		
Em ouro	140:847$762	
Em papel	215:062$016	355:910$778
Renda do dia 1 a 30 do corrente		7.422:731$702
Em egual periodo de 1906		8.533:672$107
Differença a maior em 1906		1.110:940$405

HOJE

Pagam-se no Thesouro Federal as seguintes folhas: Funccionarios aposentados do Tribunal de Contas e Thesouro Federal.

Serão abertos, á 1 hora da tarde, os envolucros contendo os relatorios, plantas e desenhos das invenções dos srs.: Frank Russel, Alvaro Barreto Pinto, Pierre Duchen, Raymundo C. Monteiro da Costa, Joaquim José de Sant'Anna Barros, José Moreira Guimarães, Luiz Bueno de Miranda, George Chalmers, Frederick Leonis Wilder, Minnich & C., Agostinho Ravelli, Béla Harsányi, Frank C. Baunian Page e Henri Herrenoschmidt que foram convidados a assistir ao acto.

Está de serviço na repartição central de Policia o 3º delegado auxiliar.

Missas

Rezam-se as seguintes, por alma de:

Barão Geraldo de Rezende, ás 9 1/2 horas, na egreja de S. Francisco de Paula;

D. Anna Amelia A. Freire Braga, ás 9 1/2 horas, na egreja de S. Francisco de Paula;

Dr. José de Andrade Pinto, ás 9 e 9 1/2 horas, na matriz de Sant'Anna; ás 8 1/2 horas, na matriz de Sapucaia; ás 9 1/2 horas, na capella de Belém, e ás 9 horas, na matriz de Guaratinguetá;

Manoel Alves Branco, ás 9 1/2 horas, na egreja de S. Francisco de Paula;

D. Luzia Paula Lins de Albuquerque, ás 9 horas, na egreja de Nossa Senhora das Dores, Andarahy;

Dd. Anna Nery Marques e Clara Nery Menezes, ás 9 horas, na matriz de S. Christovão;

D. Maria Luiza de Oliveira, ás 9 1/2 horas, na egrejinha da Saude.

Reuniões

Effectuam-se as seguintes:

Do Cons.·. Ger.·. da Ord.·., sess.·. mag.·., além das annunciadas na «Vida Operaria».

A' noite

CARLOS GOMES — *La forza del destino.*
LUCINDA — *Paris na ponta.*
S. PEDRO — *Venus.*
RECREIO — *Entre a missa e o almoço* e *Os maridos da viuva.*
PALACE THEATRE — Cinematographo.
CINEMATOGRAPHO PARISIENSE — Funcção variada.
MOULIN ROUGE — Espectaculo variado.
CINEMATOGRAPHO PARAISO NO RIO — Funcção.
PAVILHÃO INTERNACIONAL — Cinematographo.
CIRCO SPINELLI — Programma variado.
LYRICO — Cinematographo falante!
PARQUE — Diversão variada.

A esquadra, que se destina ao sul, em viagem de exercicios e manobras navaes, deixará o nosso porto no dia 7 de janeiro do anno vindouro.

A referida esquadra, composta de 14 vasos de guerra, deverá estar no dia 21 do mesmo mez em Angra dos Reis para assistir á solennidade da inauguração do monumento que o almirante ministro da marinha, conforme antecipámos, vae mandar levantar naquelle local em homenagem ás victimas da terrivel explosão do *Aquidaban*, monumento esse a cargo do capitão de corveta engenheiro naval San Juan.

Este official entregou hontem ao almirante Alexandrino de Alencar o projecto do monumento, devendo hoje serem iniciados os trabalhos da respectiva construcção.

No monumento serão collocadas placas de bronze com o nome dos officiaes e marinheiros victimas da explosão, occorrida em 21 de janeiro do anno passado.

O dr. Miguel Calmon recebeu hontem um telegramma procedente de Bagé, do engenheiro Cesar Pinna, chefe da fiscalização da viação ferrea do Rio Grande do Sul, communicando-lhe que ante-hontem, ás 5 horas da tarde, foi effectuada a ligação dos trilhos do trecho de Cacequy ao de Uruguayana, ficando assim concluida a ligação ferrea da cidade do Rio Grande ao extremo da fronteira.

Este serviço, começado ha muitos annos, foi ordenado proseguir pelo actual titular da pasta da viação, afim de facilitar a communicação de varias cidades importantes com os pontos extremos do Estado.

Para meninos e meninas o calçado melhor e mais confortavel é o Ypiranga. Rua Carioca 32.

O prefeito, por acto de hontem, aposentou, na fórma da lei, o director geral de policia administrativa municipal, dr. Alexandrino Freire do Amaral.

Generos alimenticios e molhados finos não ha quem venda mais barato. Colombo, praça José de Alencar 3-C e 3-D.

Por acto de hontem foi concedida a aposentadoria, com o ordenado por inteiro, ao vice-director do instituto vaccinico municipal, dr. Henrique de Toledo Dodsworth.

O prefeito sanccionou hontem a resolução do Conselho Municipal que o autorisa a contratar com Pedro Gomes de Athayde, ou com quem melhores vantagens offerecer, tendo este a preferencia, em egualdade de condições, o serviço de transporte entre esta capital e as ilhas de Paquetá e Governador, mediante clausulas determinadas.

O bilhete n. **27685** premiado com **15:000$** na loteria federal, extrahida hontem, 30, nesta capital, foi vendido em Recife pelo agente geral da Companhia no Estado de Pernambuco, o sr. tenente-coronel Joaquim Pereira da Silva.

Amanhã e depois não haverá expediente na secretaria da justiça e negocios interiores.

Gazolina especial para automoveis recebe-ram Trajano de Medeiros & C., rua General Camara 65.

O dr. Pedro Augusto Carneiro Lessa foi hontem ao palacio do Cattete agradecer ao presidente da Republica a sua nomeação para o cargo de ministro do Supremo Tribunal Federal.

O CINEMATOGRAPHO PARISIENSE, aven da Centr 1 179, em frente á Companhia F. C. Jard m botanico, dará *matinées* todos os dias, a contar de hoje, á 1 1/2 horas, para attender aos pedidos de numerosas familias.

Haverá hoje despacho collectivo do ministerio.

Os preços da casa Carnaval de Venise estão ao alcance de todas as bolsas e de todas as classes.

O general Francisco Marcellino de Souza Aguiar, prefeito do Districto Federal, convidou hontem o presidente da Republica para assistir á inauguração, que se effectuará amanhã, ás 2 horas da tarde, do primeiro posto de assistencia publica, creado pela Municipalidade e situado á rua Camerino.

Tem sido grande a procura dos novos ternos a 60$ e 70$ que expõe a casa Carnaval de Venise, 108 Ouvidor.

Far-se-á hoje, no Conselho Municipal, a eleição das commissões permanentes que devem funccionar durante o periodo de um anno, segundo a letra do Regimento.

E' plano da maioria do sr. Augusto de Vasconcellos, constituindo de novo taes commissões, excluir dellas os membros da minoria.

Desse modo, apossa-se effectivamente de todo o Conselho e prepara melhor o apparelho com que embarace o prefeito em sessões futuras.

Tendo na commissão de justiça, legislação, instrucção e redacção os srs. Salvador Fontes e Assumpção e na commissão de obras, viação, industria, hygiene e assistencia, os srs. Raboeira e Fonseca Telles, tem o sr. Augusto de Vasconcellos preparado o meio de suffocar todo o trabalho ou encaminhal-o a seu sabor.

As mensagens e pedidos do prefeito que, por essas commissões, tenham de ser transformados em projectos ou outras medidas legislativas, ficarão assim d'ora em deante com a solução indefinidamente procrastinada.

Continuam muito reduzidos os preços das secções de roupas da casa Carnaval de Venise, 108 Ouvidor.

O ministro do interior, attendendo á requisição do seu collega da marinha, autorizou o director geral de saúde publica a pôr á disposição daquelle ministerio o rebocador *Republica* para conduzir de regresso as familias que vão visitar, a 2 do corrente, os tumulos das victimas do Jacuacanga.

Magnesia fluida Silva Araujo.

No despacho de hoje será lavrado o decreto nomeando o dr. Raul Leitão da Cunha para o cargo de lente da cadeira de histologia da Faculdade de Medicina desta capital, na vaga deixada pelo dr. Chapot Prévost, recentemente fallecido.

Café puro e Chocolate de primeira qualidade só no Moinho de Ouro.

A Companhia Estrada de Ferro Leopoldina solicitou do ministro da industria permissão para construir uma ponte metallica, ligando o littoral de Nictheroy, em Santa Anna do Maruhy, á ilha da Conceição, onde a referida companhia vae estabelecer grandes armazens para recebimento de café.

Chapelaria Motta — Gonçalves Dias 63. Sempre novidades.

E' bem possivel que o capitão de mar e guerra Ferreira Campello seja nomeado para o cargo de vice-inspector do Arsenal de Marinha.

Fala-se com insistencia que, em breve, o capitão de mar e guerra Pereira e Souza será exonerado do commando do corpo de marinheiros nacionaes, sendo nomeado para, interinamente, exercer outra commissão.

DERBY, a melhor manteiga mineira, grande fabrica em Ressaquinha. Unico deposito para todo Brasil, Colombo — praça José de Alencar n. 3 C.

Partirá amanhã para a Europa, com a sua exma. familia, o contra almirante Huet Bacellar.

O distincto official obteve um anno de licença para estudar, nos grandes centros militares, os aperfeiçoamentos e as evoluções por que tem passado a estrategia naval.

E' bem possivel que, em principios do anno vindouro, seja o contra-almirante Huet Bacellar nomeado para o cargo de chefe da commissão naval de construcção.

Perfumarias finas. L. Hermanny. Gonç. Dias 53.

Os representantes da empreza constructora do porto do Pará convidaram ante-hontem o ministro da fazenda para s. ex. se fazer representar na solennidade da inauguração das obras daquelle porto, e que se realizará no proximo dia 15 de novembro.

S. ex. se fará representar pelo delegado fiscal do Thesouro naquelle Estado, bacharel Erico Sotto.

Advogados — Drs. Moniz Freire e Pereira da Silva — Rua da Quitanda, 86, 1º andar — Das 12 ás 4 horas da tarde.

O ministro da fazenda deu as necessarias ordens para que sejam pagos hoje os subsidios dos senadores e deputados, visto o dia 1º de novembro ser santificado.

A casa Carnaval de Venise expõe hoje lindos ternos, padrões novos a 60$ 70$ e 80$. 108 Ouvidor.

ANTICATARRHAL — Poderoso xarope de Granado & C., contra influenza.

O presidente da Republica sanccionou hontem a resolução do Congresso Nacional, fixando as forças de terra para o exercicio de 1908.

Tivemos hontem occasião de visitar o gabinete de chimica-clinica, que o dr. Souza Lopes, illustre professor da Faculdade de Medicina desta capital, acaba de transferir para a rua do Hospicio n. 19.

Está esse estabelecimento nas condições de servir á analyse de todos os productos do organismo humano, desde a simples pesquisa bacteriologica da saliva, até o mais completo exame de urina ou de sangue.

Como ultimo melhoramento, é de citar-se a existencia, nesse gabinete, de apparelhos e reactivos para as analyses coprologicas, de tão grande utilidade e tanto exigidas modernamente pelos bons clinicos europeus.

EM PLENA FARÇA

Approxima-se a eleição de presidente do Estado do Rio Grande do Sul e, deante da extraordinaria animação que vae pelas fileiras do federalismo e da dissidencia que desejam eleger o dr. Fernando Abbott, a dictadura rio-grandense não póde mais conter as furias do seu desespero, e as mais sérias apprehensões de derrota.

Nesse deploravel estado d'alma, o sr. Pinheiro Machado e os seus amigos lá no Estado pretendem intrigar a opposição rio-grandense com a opinião do paiz inteiro, attribuindo áquella perversos intuitos de perturbação da ordem.

Ainda hontem, começando o ensaio da indigna comedia, a *Federação*, de Porto Alegre, prometteu denunciar um plano de assassinato de chefes governistas, tramado pela opposição.

Comprehende-se, á primeira vista, o objectivo da balela malvada...

O despotismo rio-grandense, duvidoso da victoria pacifica, nas urnas, aterrado deante das immensas manifestações de solidariedade do povo com o candidato democrata dr. Fernando Abbott, quer victimar, talvez, os chefes adversarios e lançar o terror nas populações, para afastal-as do comicio eleitoral.

Mas o plano está bem descoberto, e não medrará.

A opposição rio-grandense continuará a combater, ás claras, por meios pacificos e legaes, que lhe garantirão, mais dia menos dia, o triumpho completo.

Não sairá do terreno da lei e da ordem, precavendo-se, quanto possivel, contra os botes de refinada insidia, de um adversario que não quer reconhecer a sua absoluta impopularidade em todos os angulos do Rio Grande.

Entretanto, cumprimos um dever patriotico chamando a attenção da opinião sensata, e do governo da Republica, para mais uma comedia ou farça que o *Bloco* está ensaiando no extremo sul.

— —

Sobre esse facto, recebemos do nosso correspondente o seguinte telegramma:

«PORTO ALEGRE, 30 — No discurso saudando o dr. Fernando Abbott, por occasião da manifestação que lhe foi feita hoje nesta cidade, o dr. Pinto da Rocha disse que, autorizado pelo dr. Fernando Abbott, desmentia categoricamente a versão dos assassinatos dos chefes governistas, divulgada pela *Federação*.

Accentuou que o dr. Fernando Abbott anda pregando a paz por toda a parte e concluiu dizendo: «O dr. Fernando prefere ser derrotado entre flores a vencer á custa do sangue dos seus irmãos».

A multidão prorompeu em applausos delirantes deante dessa declaração.»

Accesso aos inferiores

Uma das questões mais interessantes que a reorganização do Exercito terá de resolver é a compensação ao afanoso serviço dos inferiores, prestimosos auxiliares dos officiaes de tropa.

Não somos maldizente nem retrogrado, mas, força é confessar, que no tempo da monarchia o corpo de inferiores era incomparavelmente superior ao de hoje, não só pela existencia dos cadetes, como tambem porque, sendo facultada a promoção aos sargentos para os quadros de officiaes, permaneciam nas fileiras muitos annos á espera desse premio innumeros servidores intelligentes e dedicados.

Com a proclamação da Republica e subsequente prurido de reformas, foi extincta apressada e superticiosamente a classe dos cadetes, ficando desde logo o Exercito quasi impossibilitado de receber em seu seio elementos oriundos de familias distinctas, porquanto a não existencia de uma classe á parte, obrigava os alistados dessa procedencia ao convivio intimo com o pessoal indigno, colhido na vasa social, que compunha a maioria das nossas fileiras.

Apezar disso ainda continuaram a vir para as bandeiras alguns moços, aliás bem raros, filhos de familias honestas porém pauperrimas e esses juntamente com os ex-alumnos dos cursos preparatorios das escolas militares, desligados na epoca dos exames chamados de *habilitação*, formaram naturalmente uma classe nova, não prevista nos regulamentos, a que a praxe denominou —*considerados*.

Os considerados passaram a dormir nas reservas dos inferiores, foram poupados aos serviços pesados, nunca fizeram fachina, sacrificando assim injustamente os companheiros desherdados de talento e de familia, o que absolutamente não se compadece com o nosso regimen.

Succedaneos dos cadetes, dos particulares e dos voluntarios de selecção, tornaram-se os considerados o viveiro dos nossos inferiores.

Acontece, porém, que quando estão senhores do officio, na occasião mais precisa, quando vão indemnisar com o seu auxilio esclarecido os esforços do paiz em sustental-os e dos officiaes em instruil-os, os mais capazes, os mais aptos, vendo-se na impossibilidade de subir, no Exercito, abandonam o serviço e vão para as policias, onde têm probabilidade de accesso, ou procuram na vida civil emprego mais vantajoso e menos onerado.

Desta fórma sobram em regra para o serviço os incompetentes e inuteis, pesando os trabalhos de escripta, que lhes seriam affectos, sobre os hombros dos officiaes commandantes de companhias, baterias ou esquadrões.

Quantas vezes em nossa vida arregimentada vimos os commandantes dessas unidades riscando mappas diarios e alterando a escala mensal!

Na companhia onde pela primeira vez servimos quando alferes-alumno eramos encarregado do livro de registro de fardamento por não haver um só inferior capaz de desempenhar-se dessa incumbencia.

Quantas vezes mais tarde tivemos necessidade de riscar e redigir pessoalmente os papeis de agencia, porque não dispunhamos de um fiel habilitado!

Essas verdades são tão sabidas e incontestaveis que basta apenas ennumeral-as para se aquilatar a necessidade premente de melhorar a situação do corpo de inferiores, tendo principalmente em vista o rendimento que dahi advirá para o exercito.

Na Europa, os inferiores são tão bem aquinhoados, ha providencias tão salutares para garantir-lhes o futuro, assegurando ao exercito durante a sua permanencia nas tropas o maximo de enthusiasmo e vigor, que os officiaes chegam a lastimar a desegualdade entre o soldo de sua reforma e as vantagens concedidas aos sargentos após a conclusão do serviço.

A esse respeito damos a palavra ao sr. capitão Jibé no livro *L'armée nouvelle* (1905): «... São estes mesmos officiaes que até o trigesimo anno de serviço, até á reforma, dão tudo o que podem, adestram no officio militar gerações e gerações, que em seguida retiram-se com uma pensão que permitte-lhes apenas viver. Quantos dentre elles não encontram seus antigos sargentos (tendo estes ultimos consagrado sómente quinze annos de serviço ao paiz) providos em um emprego civil, cujo rendimento é muito superior á média das pensões concedidas aos officiaes!»

As funcções dos inferiores são modestas porém nobilitantes; elles constituem a pedra fundamental da disciplina dos corpos; o contacto immediato com os soldados dá-lhes uma ascendencia notavel, sempre de beneficos resultados, porque, estabelecida a confiança no sargento, emquanto este fôr submisso e respeitoso, o soldado tambem o será.

Na Allemanha o 1º sargento é chamado *Compagniemutter*, isto é, a mãe da companhia, em razão da influencia decisiva que exerce na ausencia do capitão—o *Compagnievater*, pae da companhia.

Não se póde absolutamente prescindir de bons inferiores: o principio da divisão do trabalho o impõe.

Assim sendo, urge providenciar nessa direcção.

Não pertencendo ao numero daquelles que, em respeito ao passado, pensam no restabelecimento das promoções ao primeiro posto sem o curso de guerra, porquanto os exercitos modernos exigem antes de qualquer qualidade uma solida cultura, vamos expor as nossas idéas em tal assumpto sem a pretenção de haver descoberto coisa alguma.

Queremos apenas affirmar o nosso amor á instituição e talvez alguma experiencia adquirida pela observação e pela pratica.

Desde muito entendemos que as nomeações arbitrarias para veterinarios e picadores dos nossos regimentos bem poderiam recahir sobre inferiores que tivessem mais de dez annos de bons serviços e conducta irreprehensivel.

Contestaram-nos alguns companheiros a quem confiamos nosso pensamento, allegando a falta de preparo technico a esses inferiores.

Insistiamos retrucando-lhes: acaso homens com muito mais de uma dezena de annos de experiencia nos corpos montados não estarão em melhores condições que civis, quasi sempre ignorantes, tendo por si, na maior parte dos casos, sómente a protecção dos potentados?

Contam que em certo regimento foi nomeado veterinario um mocinho que pouco antes déra baixa por não poder exercer as funcções de furriel de uma bateria, indignado com a alcunha de *cabide de divisas*.

Não seria preferivel a nomeação de um dos sargentos ajudante ou quartel-mestre ou ainda de um primeiro sargento com dez, quinze ou vinte annos de pratica do cuidado aos animaes de tracção e montaria?

No projecto prestes a ser convertido em lei está consignada a creação de um corpo de veterinarios com accesso até o posto de major. Com esta intelligente providencia melhoraremos consideravelmente os nossos serviços de veterinaria. O cavallo é a mais poderosa alavanca da cavallaria, e como o homem, tambem precisa de resistencia e vigor.

Imaginamos ver o recrutamento desse corpo feito por meio de rigoroso concurso entre nacionaes e estrangeiros, concedendo-se accesso aos actuaes serventuarios, sómente mediante provas de indiscutivel competencia.

Imaginamos tambem que uma vez constituido o corpo de profissionaes entendidos, sejam logo creadas duas ou mais escolas veterinarias, sem apparato, porém com ensino pratico e proficuo, onde a matricula seja concedida exclusivamente aos inferiores de todas as armas que tenham completado duas vezes o tempo de serviço.

Diplomados por essas escolas, taes inferiores concorrerão ás vagas que se derem no corpo.

Outra innovação utilissima existente no projecto, reclamada de ha muito pela classe inteira, é a creação do corpo de intendentes.

Pois bem: a entrada para esse corpo deveria ser privativa dos inferiores nas condições supracitadas mediante um pequeno exame e observação minuciosa dos assentamentos dos candidatos.

A salutar creação autorisada no projecto do quadro de amanuenses com promoção para a reserva será de grande alcance, si os officiaes assim promovidos exercerem cargos remunerados durante a paz.

A garantia de um emprego federal, rendendo approximadamente os vencimentos dos subalternos para os sargentos com mais de quinze annos desse posto e exemplar conducta, ou ainda a segurança de promoção para a reserva com funcção nas commissões de recrutamento, como providencias supplementares, dariam aos nossos inferiores a certeza de futuro amplamente remunerador e permittir-lhes-iam entregar-se devotada e carinhosamente aos penosos labores do officio.

Entrelaçando as nossas idéas com a creação dos corpos de veterinarios e de intendentes, valente e seguramente lançada no projecto de reorganização, pensamos que em um porvir pouco remoto disporemos de um corpo de inferiores á altura de sua espinhosa missão, aproveitando a muitos bons que já possuimos, como justa recompensa de sua constancia e disciplina.

Homero Maisonetto

Abre hoje suas portas ao publico, a nova casa «Ypiranga», com enorme e variado sortimento de commodo e duravel calçado, já tão conhecido entre nos.

E' o caso de darmos os parabens á companhia calçado Clark, pelo grande acolhimento que teve a marca hoje preferida por todos que desejam juntar o util ao agradavel.

Para evitar humidades é necessario o uso do calçado Ypiranga, é tambem o unico que maior commodidade offerece ao pé. Rua da Carioca 32.

A inspectoria de mattas e jardins da Prefeitura encarregar-se-á de proceder aos reparos de que carece o parque da Quinta da Boa Vista.

Thymo Borico — O melhor sabão para banho, Silva Araujo & C.

A torpedeira *Goyaz* vae proceder á respectiva limpeza do casco que está bastante sujo e, em seguida, fazer nova experiencia, para que então possa a commissão naval regular a sua velocidade.

Mais uma vez.

— E' pasmosa a anarchia que ora reina no funccionamento dos telephones nacionaes. Ha uma tal desidia no serviço e são tratadas tão descortezmente as pessoas que se vêem necessitadas de se servir desses apparelhos, que não sabemos como explicar nem classificar tal coisa.

O que não resta duvida é o seguinte: urge uma providencia do ministro da viação, afim de entrar nos eixos a desejada normalidade do serviço.

A **Casa Flora** recebeu lindos exemplares dos legitimos canarios Hamburguezes — Ouvidor n. 31.

Principia hoje o pagamento das pensionistas o montepio dos servidores do Estado.

Os preços reduzidos da casa Carnaval de Venise têm trazido o seu grande pessoal em verdadeira romaria.

O dr. Francisco Salles de Macedo, 1º sub-director de policia administrativa, assume hoje o cargo de director interino da mesma directoria.

Triste e chuvoso foi o dia de hontem, ainda assim foi notavel o movimento em todas as secções da casa Carnaval de Venise.

PARA AUTOMOVEIS

Pneumaticos e camaras de ar da **Continental Caoutchouc & Gutta Percha C.**, STOCK NOVO. Preços sem rival—Unicos agentes—TRAJANO DE MEDEIROS & C. Rua General Camara n. 65.

A Torre Eiffel, grande venda annual; 20 % de abatimento em todos os artigos.

Pingos e Respingos

— Quando eu digo que tudo neste paiz anda ás avessas!
— ?
— Pois você não vê agora o João Francisco com medo que os adversarios lhe cortem a cabeça?!

* * *

Hontem á noite, na rua 1º de Março:
— Que é isto? O banco do Modesto illuminado e aberto...
— Naturalmente. A sessão do Tribunal ainda não terminou e o banco do Modesto...
— !
— ...é o banco dos réos.

* * *

Estamos na época das reformas das estatisticas.
A do Supremo foi tambem completamente reformada.

* * *

TELEGRAMMAS

«NICTHEROY, 30 (á noite) — Nilo acaba
De receber a infausta nova; diz
Que com elle a Republica desaba
E que por terra cáe este paiz.

Gesticula. De colera se baba.
De palmo e meio ou mais tem o nariz.
Já de vencer batalhas não se gaba,
Já não se gaba mais de ser feliz.»

«NICTHEROY, 30 (urgente) — Ultima hora:
Nilo reuniu de novo o pessoal
E novo plano armou sem mais demora.

O plano é este e é plano colossal:
Para que o Backer saia e o Nilo agora
Vae depor o Supremo Tribunal.»

* * *

— Mas ha conspiração, sim senhor!
— Não creio. E' uma historia arranjada para justificar violencias no Rio Grande...
— Não senhor. Ha uma grande conspiração contra o *Bloco*.
— Conspiração? De quem?
— Do céo. Pois não vê os acontecimentos? Não acaba de ver a attitude do Supremo no caso do Rio?

* * *

Escreveram-nos uma carta pedindo-nos que dissessemos estar o sr. Vianna do Castello preparando a organização de uma companhia importadora de sal.

Não dizemos nada. Fiquem os missivistas sabendo que não somos aqui porta-vozes de ninguem!

* * *

Hoje em dia pelas casas
De Pedro Sanches e Martinho
Anda a creançada em brazas,
A' espera do *Fofoninho*.

Cyrano & C.

UTIL AVISO

Todos os colarinhos, punhos e roupas brancas que não tiverem o nome da Fabrica Confiança do Brasil, rua da Carioca 83, não nos responsabilizamos por elles; pois que a Fabrica Confiança do Brasil não tem filiaes e os seus artigos são todos marcados com o nome da FABRICA. Cautela com os imitadores,

Rua da Carioca 83.

A questão fluminense

NO SUPREMO TRIBUNAL FEDERAL

Preliminares da competencia — Debates — O Tribunal conhece o caso — Suspensão e reabertura da sessão — Mais discursos — A questão «de meritis» — Votação final — Não se dá provimento ao aggravo.

Desde cêdo era notavel hontem a affluencia de pessoas ao Supremo Tribunal Federal.

Iam todos levados pela curiosidade de assistir aos debates que, a proposito do julgamento do aggravo do dr. Raul Camargo, relativo á questão politica do Estado do Rio, seriam travados no seio do tribunal.

Na maior parte advogados e politicos fluminenses, uns attrahidos pelo interesse scientifico de ver solvida uma debatida questão constitucional, outros pelo interesse politico que a causa tão accesamente tem despertado.

Como verão os leitores, pelo resumo dos debates que abaixo vem publicados, o tribunal, seguindo o conselho de Cooley, deixou de parte a questão politica e resolveu a questão apenas pelo lado juridico.

Aberta a sessão pelo presidente dr. Piza e Almeida, foi julgado um HABEAS-CORPUS impetrado em favor de Augusto Saletto, que se acha preso para ser expulso do territorio nacional.

O relogio do tribunal marcava 12 horas e 50 minutos quando teve a palavra o relator do aggravo do Estado do Rio, sr. Guimarães Natal, que procedeu á leitura da petição inicial e das subsequentes peças do processo.

O relator explicou ao tribunal que Raul Camargo, tendo adquirido, em 4 do corrente mez, um sitio no logar denominado «Ramal», á margem do canal de Macahé e Campos, sentiu-se ameaçado na sua posse pelo contrato que fez o actual presidente do Estado do Rio com os srs. Antonio Augusto de Souza e drs. Antonio Rustico de Souza Tupinambá e Constantino José Gonçalves, em virtude do qual foi outorgado a esses senhores o direito de desapropriação das terras marginaes do canal.

Ante esta ameaça o sr. Raul Camargo pediu ao juiz federal em Nictheroy mandado prohibitorio, pedido que foi indeferido, por entender o juiz que a natureza do remedio invocado não comportava o exame de questões de alta indagação, como aquella a que se referia o requerente, para fundamentar o seu pedido, da illegitimidade do actual chefe do poder executivo fluminense.

Aggravando deste despacho o dr. Raul Camargo, o juiz federal sustentou o seu despacho, declarando ter em parte razão o aggravante. O juiz de Nictheroy no seu despacho sustentando a decisão aggravada, affirma que, por mais delicada que seja a questão politica que no feito se agitava, sómente nella assentava a violencia, entendendo que o poder judiciario não podia deixar de se pronunciar sobre ella. Mantendo todavia o seu despacho, entendia que, tendo a reforma constitucional fixado em 4 annos o prazo governamental e determinando que tal prazo aproveitaria no presidente eleito em 1903 e que renunciando este, por ter sido eleito vice-presidente da Republica, o dr. Alfredo Backer, é apenas um substituto seu, não tendo havido abertura de novo periodo presidencial.

Foram estes os termos do despacho do dr. Raul Martins, segundo a leitura hontem feita perante o Tribunal pelo dr. Guimarães Natal.

O ministro relator so terminou o seu relatorio á 1 1/2 da tarde, quando foi suspensa a sessão para descanso.

Após pequeno intervallo, teve ainda a palavra o sr. Guimarães Natal. S. ex. começou dizendo ao tribunal que antes de entrar no merecimento da questão, devia resolver a preliminar do aggravado.

1º) Por se julgar o juiz *a quo* incompetente;

2º) Por não se tratar de illegalidade em face da Constituição federal.

O sr. Guimarães Natal analysa os fundamentos da contraminuta do aggravado e diz que quanto á primeira parte elle não tem razão.

Pergunta: Que é que vae julgar o tribunal?

Diz que o que o tribunal vae examinar é si o decreto do executivo do Estado do Rio mandando proceder a eleição para presidente, é inconstitucional. Nada importa que na questão constitucional se envolva uma questão politica, porque no nosso regimen, o poder judiciario é eminentemente politico. Cita a opinião de Tocqueville, na sua obra *Democracia na America*.

Não julgará a questão em abstracto, mas *in specie*. Não se pronunciará na questão politica sinão porque julga um processo.

Cita egualmente a opinião de Bryce, que vae mais longe e acha até que o poder judiciario poderá tomar a iniciativa no julgamento daquellas questões, julgando em abstracto.

Em todo caso em nosso direito elle só póde intervir por provocação das partes, para se pronunciar em determinado caso.

Acha que nisto não ha desvantagem de especie alguma.

Entrando no exame de razões de ordem especial, analysa-as detidamente.

Entende que é altamente benefica a intervenção do poder judiciario. E' um poder que examina calmamente as questões; attenua-lhes a violencia.

Na hypothese vertente, é de opinião que o exame da questão politica, base oriunda do processo, não pode escapar a apreciação do tribunal.

Diz ainda que é incontestavel o interesse da União em que seja mantida a ordem constitucional nos Estados. Não é exacta a allegação do aggravo que a justiça federal só pode intervir em preitos de natureza federal.

O sr. Guimarães Natal acha que é mais larga a sua competencia, estendendo-se a toda a especie de illegalidades quer offendam a Constituição federal quer firam as dos Estados.

Termina pedindo ao presidente, sr. Piza e Almeida, que submetta á deliberação do tribunal a preliminar que o aggravo formulara na sua contraminuta.

Depois da leitura do relatorio do sr. Guimarães Natal, falou em primeiro logar o sr. Oliveira Ribeiro.

O SR. OLIVEIRA RIBEIRO—Começa por dizer que os debates devem a principio gyrar em torno de uma unica questão:—saber si o Tribunal tem ou não competencia para conhecer da illegalidade do governo Backer.

A exposição do caso, que acabava de ser feita pelo relator do aggravo, accrescida ainda com os muitos historicos que a imprensa a proposito delle bordou, convenceu-o de que estavam em frente de um recurso politico.

Era um recurso politico em que se pedia uma garantia de posse, que é um direito civil.

—Nunca pensei,—diz o sr. Oliveira Ribeiro—que ao Supremo Tribunal, tão depressa após a Constituição de 24 de fevereiro, viesse um partido politico reclamar delle aquillo que só devia reclamar do poder executivo o do poder legislativo, para que este obrigasse aquelle a agir.

Acha que o Tribunal não póde pular por cima do poder legislativo de um Estado para conturbar a ordem, dissimulando por um interdicto prohibitorio uma questão toda politica.

Convida o Tribunal a examinar a questão pelo seu lado puramente juridico, comparando-o perante os termos claros da Constituição, desde o art. 1º, descendo depois ao art. 15º, até chegar ao art. 63º.

Lê esses dispositivos constitucionaes, á luz da interpretação de todos os americanistas, precedendo, porém, essas opiniões com o commentario de João Barbalho á margem do art. 15º, o qual diz que os congressos quando interpretam leis não estão sujeitos ás revisões do judiciario.

O SR. GUIMARÃES NATAL—Estão sujeitos á Constituição.

O SR. OLIVEIRA RIBEIRO, continuando nas suas razões, diz que si o Tribunal se

ILEGÍVEL

DE PETROPOLIS

30—10—07.

Os que têm suas affeições e suas conveniencias ligadas a esta terra não devem ficar insensiveis á medida impulsora que o sr. Knox Little, superintendente da Leopoldina Railway, pensa estabelecer em relação a esta cidade.

Por despacho telegraphico, demos hontem, a respeito, succinta informação ao leitor. Passámos involuntariamente um *furo* nos collegas, sendo arauto antecipado de tão faustosa noticia, que, de certo, vem fazer vibrar de intenso regosijo a alma petropolitana.

O sr. Knox Little, ao assumir a superintendencia da Leopoldina Railway, não deixou de notar que essa ferro-via precisava, como precisa, de certas modificações, já em beneficio do proprio desenvolvimento, já tambem para attender ás legitimas aspirações dos habitantes de Petropolis, cidade cujo progresso depende em grande parte da alludida companhia.

Ha tempos souberamos que o sr. Little suggerira á directoria da Leopoldina Railway a idéa de se melhorar a linha do Norte, de maneira a poder-se desenvolver a marcha dos comboios que por ali trafegam, ora com lentidão e aos solavancos, parando a cada passo.

Melhorada essa linha, os trens que vêm de S. Francisco Xavier para cá, e os que daqui seguem para lá, só tocariam no Alto e na Raiz da Serra, tornando-se deste modo a viagem muito mais rapida.

Os interesses dos moradores das demais estações não ficariam prejudicados, porquanto, diariamente, correria um trem mixto entre Petropolis e S. Francisco e vice-versa, parando em todas as estações.

Agora, em amavel conversa com funccionario de alta categoria, que gosa justamente de toda a confiança dos seus superiores, fomos informados que é pensamento do sr. Knox Little reduzir a cinco mil réis, nos domingos e dias feriados e santificados, as passagens de ida e volta para esta cidade, quer por via maritima, quer por S. Francisco Xavier, sendo ellas validas por dois dias.

No intuito de attrahir o mais possivel excursionistas a Petropolis, a Companhia Leopoldina mandará lithographar cartazes [illegible]

...

affirma solidariedade presta franco apoio sua co-irmã fluminense representação dirigida Congresso combatendo disposição projecto serviço militar obrigatorio. *Annibal Porto*, presidente.»

Da Associação dos Empregados no Commercio da Bahia:

«Respondendo vosso telegramma declaramos solidarios protesto contra lei serviço militar obrigatorio.»

Da Associação Commercial de Cuyabá:

«Autorizamos-vos declarar solidariedade essa Associação Commercial contra obrigatoriedade serviço militar empregados commercio classes productoras cujo odiento projecto está discussão Camara.»

Da Phenix Caixeiral do Ceará:

«Phenix reunida sessão unanime apreciou theor vosso telegramma sobre projecto militar e declara-se solidaria com vossa representação Congresso, combatendo disposições projecto prejudicial modestos negociantes, empregados commercio, classes productoras mercê perseguições politicas referencias odiosas perturbadoras vida economica paiz.»

Tomem cacáo soluvel.
Tomem café Globo.
Tomem chocolate Bhering.

PESTE A BORDO

Um paquete interdicto

O paquete *Orléanais*, da Compagnie de Transports Maritimes, ao chegar hontem no nosso porto, teve o desembarque de seus passageiros interdicto pelas autoridades da policia maritima.

O *Orléanais* trazia a bordo alguns individuos atacados de peste bubonica, já tendo durante a viagem fallecido dois dentre elles, cujos cadaveres foram atirados ao mar.

A visita medica feita quando ainda o *Orléanais* se achava além de Villegaignon, veiu trazer a verificação do mal levantino, que ameaçava se propagar.

Deante dessa situação, perigosa sem duvida para a saude publica, o medico de dia, dr. Joaquim Sardinha, communicou o facto á Directoria de Hygiene, que enviou o dr. Emilio Gomes a bordo do *Orléanais*.

O dr. Emilio tirou para experiencia o sangue de um dos pestosos, trazendo-o para terra, afim de ser hoje convenientemente examinado.

O major Trajano Louzada, inspector da policia maritima, como medida de prevenção, ordenou que fosse o paquete vigiado durante toda a noite, para que nenhum imprudente, sem saber do perigo que corre atracasse ao navio e nelle penetrasse.

Para esse serviço foi destacada a lancha *Lynce*, que permaneceu durante toda a noite nas proximidades do *Orléanais*.

Hoje será decidido o que se deve fazer para que o mal não se propague e desembarquem os passageiros, que já se resentem da escassez de viveres.

Na exposição colonial de PARIS—1905, o Jury considerou a agua SALUTARIS a melhor do mundo, deu-lhe o **Grand-prix**.

O Banco dos Funccionarios

Casa de agiotagem — Uma cova de Cacus — Facto escandaloso — Uma cedula viciada — Perfeito conto do vigario.

Acaba de chegar ao nosso conhecimento um facto, na realidade escandaloso, occorrido, nessa cova de Cacus, nesse gabinete de tortura dos empregados publicos, pomposamente rotulado — Banco dos Funccionarios Publicos, mas que de facto não é outra cousa sinão uma casa de exploração do pobre funccionalismo e onde estão anichados verdadeiros Schylocks, sem alma, sem consciencia, emprestadores de dinheiros a juros exorbitantes.

Quanto ahi fica dito, sendo a expressão da verdade é, de resto, sabido por todos, maximo por aquelles que têm tido o [illegible]

...

Correio dos Theatros

ECHOS E RECLAMOS

Concerto Amaro Barreto—O abalisado professor Amaro Barreto dará hoje, ás 9 horas da noite, no salão do Instituto Nacional de Musica, um concerto com o gracioso concurso de suas discipulas senhoritas Guiomar Beltrão, Maria Alayde Cavalcanti de Albuquerque e Ruth Pereira de Mello e dos professores Humberto Milano e Luiz Amabile.

Eis o é o programma:

Primeira parte. 1º Mozart—Sonata em dó natural, para violino e piano, *a)* largo e allegro, *b)* andante e allegretto. Srs. Humberto Milano e Amaro Barreto. 2º Carlos Gomes—*La Schiava*—Aria para soprano. Srta. Guiomar Beltrão. 3º—Franz Drdla—*a) Souvenir*, *b) Serenade*, para violino. Sr. Humberto Milano. 4º A. Thomas—*Mignon*—Romanza. Srta. Ruth P. de Mello. 5º Massenet—*La Vierge*—Duo para dois sopranos. Srtas. Guiomar Beltrão e M. Alayde Cavalcanti de Albuquerque.

Segunda parte—6 Grieg—Sonata em dó menor, para violino e piano, *a)* allegro appassionato, *b)* allegretto alla romanza, *c)* allegro animato, srs. Humberto Milano e Amaro Barreto. 7 Gounod—*Cinq-Mars*, cantilena. Srta. M. Alayde Cavalcanti de Albuquerque. 8 Hauser—*Rhapsodia Hungara*—Para violino. Sr. Humberto Milano. 9 Massenet—*Les Oiselets*—Melodia para canto. Srta. Ruth P. de Mello. 10 Rossini—Otello, duo para dois sopranos. Srtas. Guiomar Beltrão e Maria Alayde C. de Albuquerque.

N. B.—Os acompanhamentos serão feitos pelos professores Luiz Amabile e Amaro Barreto.

Theatro Lucinda—E' hoje que se inaugura neste theatro a empresa dos srs. Paschoal & Postulez.

O Lucinda, como já dissemos, passou por importantes e custosas modificações, e está hoje transformado numa sala de bellissimo aspecto, possuindo todos os requisitos indispensaveis aos theatros modernos.

Paris na Ponta, a peça em 3 actos que tanto successo alcançou em Paris, no theatro Cluny, é a que a empresa Paschoal & Postulez, escolheu para encetar a temporada de 1907 e 1908.

A musica do inspirado maestro dr. Assis Pacheco, ao que nos dizem, está destinada a agradar geralmente; além disso a peça sobe á scena com toda a propriedade e capricho, para o que a empresa bastante despendeu.

O desempenho será por certo de primeira ordem, porquanto está elle confiado a artistas de reconhecido merito, figurando entre elles a distincta e sempre applaudida Divette Cinira Polonio e o conhecido actor comico Peixoto, cujo trabalho é sempre muito apreciado.

Com semelhantes elementos é de esperar que o Lucinda venha a ser o theatro preferido pelo nosso publico.

Centro Musical — O 3º concerto orchestral do Centro Musical do Rio de Janeiro realiza-se [illegible]

...

autorizando o prefeito a conceder [illegible] Fernandes Mendes, zelador do [illegible] aposentadoria com todos os vencimentos que ora percebe, mediante as condições que estabelece;

em 1ª discussão o projecto n. [illegible] autorizando o prefeito a crear [illegible] Profissional Feminino, em [illegible] Instituto de Surdos-Mudos [illegible] curso especial destinado ás [illegible] mudas e dando outras providencias.

Submettido a 2ª discussão o projecto n. 80, de 1907, regulando a velocidade dos automoveis e dando outras providencias, o dr. Henrique Lagden pediu a palavra e atacou longamente a inconstitucionalidade do art. 6º, que manda recolher aos cofres da Policia, o producto das multas pagas pelos infractores da providencia contida no projecto.

Falou então o sr. Salustiano Quintanilha, promettendo apresentar emendas na 3ª discussão.

O sr. Bethencourt Filho declarou que votava a favor do projecto somente por uma deferencia ao seu collega, sr. Quintanilha, que, apezar de fazer parte do grupo chefiado pelo sr. Augusto Vasconcellos, tem provado independencia de seu voto [illegible] as medidas de utilidade publica [illegible] essas medidas contrariem [illegible] gas de partido.

Voltou á tribuna o sr. Henrique Lagden que mais desenvolvidamente tratou da [illegible] competencia do Conselho para resolver [illegible] assumpto.

O sr. Salustiano Quintanilha replicou este discurso, citando leis municipaes que tratam da materia.

Finda esta discussão o projecto foi approvado.

Sem debate foi tambem approvado em 2ª discussão o projecto n. 61 de 1907, estabelecendo regras para a exploração do Theatro Municipal, na fórma do art. 9º da lei n. 32, de 16 de junho de 1894.

Seguiu-se a continuação da 3ª discussão do projecto n. 76, de 1907, regulando a venda ou entrega de pão e dando outras providencias (com o substitutivo n. 76 A, de 1907): tendo falado o sr. Felippe Nery, que declarou acceitar o substitutivo apresentado pelo sr. Zoroastro Cunha na sessão de ante-hontem por conter o mesmo materia até agora em vigor e que não tem sido observada.

Depois foi approvado unanimemente.

Chegando a occasião da continuação da 4ª discussão do projecto n. 58 A, de 1907, autorizando o prefeito a chamar concurrencia para a construcção de um matadouro em Santa Cruz, mediante as condições que estabelece, e dando outras providencias, voltou a occupar a attenção do Conselho o sr. Eduardo Raboeira que, como na vespera, veio para a tribuna com diversos livros, jornaes e folhetos.

Alongou-se de 2 e 45 ás 4 e 40 minutos da tarde na defeza do projecto.

O adeantado da hora e a ausencia de intendentes e do publico obrigou o presidente a encerrar a sessão.

Mais uma vez foi prejudicado o projecto orçando a receita e a despeza para o exercicio de 1908, que, como na ordem do dia de ante-hontem figurava em ultimo logar!

Comprem [illegible] falantes.

O marinheiro Luiz Toscano que, com risco da propria vida, salvou, conforme noticiámos, no dia 1 do corrente, um remador do corpo de infanteria de marinha prestes a perecer afogado, vae receber medalha humanitaria.

Esse valente marinheiro já foi gratificado pelo chefe da Carta Maritima.

Tunes—Ouvidor 53—**Moveis**

OCCURRENCIA LAMENTAVEL

Operario ferido

ESTADO GRAVE

Na esquina da rua da Assembléa com a Avenida Central tem a Light, sob o sólo, um dos seus reservatorios de electricidade, reservatorio esse já celebre por um grande desastre ha tempos occorrido.

Hontem um outro caso lamentavel ali se deu e do qual foi victima o operario Francisco Balthazar Esteves, de nacionalidade hespanhola e residente no morro do Castello.

Balthazar encaminhava-se para a rua da Assembléa, quando, a certa distancia, sentiu, atraz de si, o tilintar da campainha de um bonde, linha Lavradio Praça 11 de Junho.

Quiz desviar, mas o fez de tal modo que escapou das rodas do vehiculo, para cair [illegible]

REVISTA DE LISBOA

Serviço especial para o "Correio da Manhã"

13 DE OUTUBRO

Victorias na Africa — Regosijo no paiz — Ainda os amuos com o Paço — Historia dos telegrammas — Eleições municipaes — Eleição do chefe do partido regenerador — Attitude dos republicanos — Propaganda em Paris contra os creditos de Portugal pelo dr. Magalhães Lima.

Emfim, as nossas tropas tomaram o Cuamato Grande, isto é, chegaram ao fim da missão que a patria exigiu daquelles valentes, não sem difficuldades e derramamento de sangue.

Este ultimo e glorioso feito d'armas teve como consequencia a rendição do gentio e estabelecimento da nossa soberania naquellas regiões, onde até hoje a bandeira portugueza não era respeitada.

Como se calcula, esta noticia foi recebida no paiz com verdadeiro regosijo.

De norte a sul chegam a Lisboa telegrammas de felicitações a el-rei e ao governo.

A politica abriu um ligeiro parenthesis para festejar a data gloriosa das recentes victorias e proclamar heroes aquelles que concorreram para o brilhante resultado das nossas armas.

* *

A semana politica foi pouco interessante.

Os amuos com o Paço, dos illustres rotativos, continuaram a ser discutidos com acrimonia.

A *parede* não produziu o resultado, nem podia produzir, como se comprehende.

Isto de estar bem com Deus e com o diabo, ao mesmo tempo, não é coisa facil, nos tempos que vão correndo.

Ficou, pois, averiguado:

Que, na reunião da Anadia, o sr. José Luciano de Castro, illustre chefe do partido progressista, propoz que os marechaes daquelle partido não comparecessem na chegada do principe, manifestando desta fórma o seu desgosto pelo apoio que a corôa está dando ao governo;

Que o mesmo sr. José Luciano de Castro, ausente em Anadia, e o sr. Julio de Vilhena mandaram telegrammas a el-rei no dia da chegada do principe real e do anniversario natalicio dos soberanos, felicitando-o por este duplo acontecimento — telegrammas que mereceram do rei d. Carlos a laconica e expressiva palavra: — «Agradeço».

Depois destes factos, parece-nos que o paiz deve ter feito um juizo seguro acerca da coherencia dos illustres chefes rotativos.

Os dissidentes são poucos, mas firmes nas suas opiniões: nem compareceram, nem mandaram telegrammas, censurando até, e asperamente, aquelles que se recommendam pouco pelo seu dubio procedimento...

* *

Quasi todos os jornaes, incluindo o *Seculo* e *Diario de Noticias*, publicaram a nota de que fôra expedida ordem aos governadores civis para affixarem os editaes convocando os collegios para as eleições das Camaras Municipaes no dia 3 de novembro proximo.

A confirmar-se esta versão, é claro que representava o termo da dictadura e voltavamos ás normalidades constitucionaes, como é reclamado pela opposição.

Mas, sabendo-se que o actual governo não tem elementos nas provincias para se bater contra todas as opposições colligadas, é facil concluir-se que o sr. João Franco tinha os seus dias contados...

Não succede, porém, assim: os jornaes governamentaes desmentiram promptamente estes boatos, parecendo que o governo pretende que as actuaes vereações municipaes funccionem até janeiro, como foram eleitas, sendo depois substituidas por commissões administrativas até se proceder ao acto eleitoral.

Quer dizer: a dictadura continúa e continuará, não havendo nenhum facto importante que venha modificar o actual estado da situação do paiz.

* *

Como estava annunciado, effectuou-se hontem a assembléa geral do partido regenerador, presidindo aquelle acto o conselheiro Pimentel Pinto, que foi secretariado pelos srs. visconde da Atouguia e Mendes Leal.

O conselheiro Teixeira de Souza falou em primeiro logar, lembrando a actual situação do paiz e o papel que está destinado ao partido regenerador, tendo de levantar bem alto e defender o lemma augusto: — «Salvação da patria e liberdades publicas». Terminou por fazer a apologia do novo chefe.

Em seguida o conselheiro Pimentel Pinto proclama chefe o conselheiro Julio de Vilhena, o qual é enthusiasticamente acclamado pela assembléa. O sr. Vilhena agradece a confiança dos regeneradores e traça o elogio do sr. Hintze Ribeiro, affirmando que as suas qualidades moraes poderiam ser egualadas, mas nunca excedidas.

Este discurso foi acolhido com manifestações de agrado pela assembléa, composta de 160 pares, deputados e antigos governadores civis.

Está, pois constituido o partido regenerador, sem incidentes, graças á «entente» da ultima hora entre os srs. Teixeira de Souza e Vilhena.

Não sabemos si o velho partido de Fontes será modificado no sentido de bem administrar os dinheiros publicos e si entrará na applicação de novas promessas administrativas — mas o que ninguem desconhece é que o paiz chegou a este estado de decadencia pelos erros e crimes dos dois grandes partidos constitucionaes: regenerador e progressista.

Voltarmos ao passado com todo o cortejo de administrações escandalosas será anniquilar a colossal obra e os titanicos esforços do actual governo e o paiz já não o consentiria.

E' por isso que não nos repugna acreditar que o partido regenerador deve em breve passar por uma série de reformas impostas pela força dos acontecimentos.

Felizmente o sr. Julio de Vilhena possue todas as condições de um experimentado estadista para presidir e impor essas modificações.

O caso é que os seus correligionarios o deixem e se convençam que os dinheiros publicos não são apanagio de um partido...

* *

O partido republicano tem ultimamente ido a reboque pela opinião dos regeneradores, progressistas e dissidentes.

O *Mundo*, radical, tem publicado entrevistas com os chefes mais notaveis daquelle partido, constituindo assim o chamado bloco liberal.

A attitude dos chefes monarchistas perante o Paço, não indo ás recepções e mandando a occultas os telegrammas de felicitações, desagradou os republicanos, e estes hoje começam a ver o caminho errado por onde se metteram...

Hontem installou-se na séde do directorio republicano a commissão districtal de Lisboa, assistindo todos os eleitos.

O conselheiro Bernardino Machado atirou-se aos progressistas e regeneradores, os seus alliados de hontem, condemnou os processos de opposição daquelles partidos, tirando disso a conclusão de que só a Republica póde salvar o paiz.

Está muito bem, mas acordou tarde.

E esse despertar, coincidindo com a nojenta campanha que o dr. Magalhães de Lima está fazendo lá fóra acerca do nosso paiz, não acredita lá muito bem as hostes republicanas.

Calcule-se que o dr. Magalhães Lima, conhecido republicano e director da *Vanguarda*, pondo-se á frente dum grupo de jogadores de fundos da capital franceza, sustenta:

1º Que Portugal é o menos civilizado da Europa, estando mesmo abaixo das chamadas raças inferiores;

2º Que o sr. João Franco mandara espadeirar e fuzilar a população de Lisboa e Porto pela guarda pretoriana aos primeiros gritos de «viva a lei constitucional»;

3º Que são presas em massa todas as pessoas que manifestam opiniões ligeiramente avançadas e que mais de cem operarios aguardam, presos, a sua deportação;

4º Que a Europa tem o direito de intervir, dando o seu apoio moral ás victimas da tyrania.

Todas estas atoardas foram profusamente distribuidas por uma folha volante em Paris, pelo *commis voyageur* da Republica em Portugal, tendo como natural consequencia a baixa dos nossos fundos, para no dia seguinte tomarem a mesma cotação, depois de verificado que o dr. Magalhães Lima não passa dum mau patriota e que as suas affirmações são menos verdadeiras.

Positivamente estamos todos doidos e a justificar a continuação da dictadura inaugurada pelo sr. João Franco!...

Morto em viagem

Chegou ao Tejo o vapor «Ambaca». Durante a viagem falleceu o respectivo commandante, sr. Mathias Gomes Fontes, ficando enterrado em Cabo Verde.

O sr. Fontes era um official distincto da nossa marinha mercante e commandava o vapor «Benguela» quando este naufragou á entrada de Mossamedes. O infeliz falleceu no dia 24 de setembro.

Campeonato de natação

No campeonato de natação realizado no domingo ultimo em Cascaes, ficou vencedor o sr. Eduardo Dumont Villares, do Porto, que alli representava o Porto Bosting Club, e a cuja associação fica pertencendo a «Taça D. Carlos» durante um anno.

Casa de jogo assaltada

Na noite de terça-feira foi assaltada uma casa de jogo na rua do Gremio Lusitano, sendo presos 17 pontos e apprehendidos sessenta e tantos mil reis.

Torpedeiros submarinos

A sessão de estudos do conselho geral da Armada está apreciando activamente as propostas apresentadas no ultimo concurso para fornecimento de torpedeiros submarinos.

Trabalhos de el-rei no Rio

E' positivo que o rei d. Carlos envia um dos seus trabalhos para a secção de bellas artes da exposição do Rio de Janeiro.

A Sociedade Nacional de Bellas Artes vae convidar a rainha d. Amelia para enviar um desenho seu para a mesma exposição.

El-rei na Argentina?

A imprensa de todas as cores politicas noticia que os jornaes argentinos aventam a possibilidade de d. Carlos visitar Buenos Aires, na sua projectada viagem ao Brasil.

Podemos garantir que nas altas regiões officiaes nada consta a este respeito.

Alfredo Keil

Deve chegar brevemente a Lisboa o cadaver deste desditoso compositor de musica, vindo a bordo de um dos paquetes de Hamburgo.

A maçonaria portugueza tomará importante parte nos funeraes do illustre extincto.

O «raid»

A's 10 1/2 horas da manhã de quinta-feira, chegou ao ultimo *controle*, no Mercado dos Gados, o conhecido picador Ezequiel Carvalho, da segunda secção do *raid* organizado pela *Illustração Portugueza*.

Um grande escandalo diplomatico

O sr. Affonso Masson, consul do Uruguay em Lisboa, servindo-se das regalias concedidas ao corpo diplomatico, vinha importando, sem direitos, varios generos, allegando que era para o consumo de sua casa; a guarda-fiscal, porém, era informada de que esses generos tinham fins differentes, e por isso tomou as devidas precauções.

Dirigiu-se com uma carroça para a rua Nova do Carmo, entrou na mercearia do sr. Albino David Mendes e apprehendeu 142 kilos de chá, cinco barricas de assucar e tres saccas de café.

O proprietario da mercearia declarou que tudo aquillo lhe pertencia, e que o carreteiro é que se tinha enganado, levando aquelles generos para a casa do consul do Uruguay, mas que aquelle nada tinha com o caso.

A guarda-fiscal a nada attendeu, e manteve a apprehensão.

A multa está arbitrada em 1:417$150.

Pelas arcadas

Tomou conta do seu logar de director geral de instrucção primaria o sr. Marques Mano.

— Parece que o conselheiro Julio de Vilhena pedirá a demissão de governador do Banco de Portugal logo que seja investido da chefia do partido regenerador.

—Foi assignado o contrato entre o governo e o sr. Paulo Bergaman para a exploração do Grande Hotel do Bussaco.

—Em breve vae ser lançado um cabo submarino ligando a Beira e Quilimane com Lourenço Marques e Moçambique.

—Parece que o caminho de ferro de Ambaca vae passar para o Estado.

—Foi exonerado, a seu pedido, do logar de presidente da commissão administrativa do porto de Lisboa o sr. Mello e Souza.

—Foi passada carta de naturalização de cidadã portugueza a Josephine Dupé, franceza residente no Porto.

—No ultimo conselho de ministros foi resolvido isentar do descanso semanal as emprezas de theatro.

—O governo approvou o decreto isentando de penhora os salarios dos operarios e empregados no commercio, industria e agricultura que percebam até 1$ diarios.

Necrologia

Falleceram nesta cidade:

D. Maria Gertrudes de Carvalho, Jorge Anjos Martins, José Illydio Antunes, Augusto Sepulveda, João Martins da Silva, dr. Joaquim de Abreu Bacellar, Zeferino Merguihão Botelho, d. Emilia Gouvêa Esteves, José Liliano dos Santos, Antonio Santos Urbano, Manoel dos Santos Serva e Silva, d. Virginia Charlotte Schalck, d. Elvira de Souza Xavier, Theodoro Brandão, Manoel Gonçalves Caldeira Junior e d. Maria Lima da Rocha Ribeiro.

João Pizarro

Mania do suicidio

Pela quarta vez

A ACIDO PHENICO

E' de facil suggestão, si não for uma verdadeira desequilibrada, a sra. Anna Albertina, de 28 annos de edade, solteira, de côr branca e residente á rua Zeferino n. 30 G.

Soffrendo da mania do suicidio, a sra. Anna Albertina, já por tres occasiões tentou contra a existencia, sem comtudo conseguir o seu fim.

Raras são as vezes, que a infeliz moça, ouvindo falar ou lendo, nos jornaes, alguma local sobre tão triste occorrencia, não tente executal-a.

Pela quarta vez, succedeu isso, hontem, á pobre sra. Ao ler em um diario, a noticia de haver uma representante do seu sexo tentado contra a existencia, lembrou-se ella de fazer o mesmo.

Entrando para o seu quarto, d. Anna Albertina, após pensar um pouco no que ia fazer, ingeriu uma certa dose de acido phenico.

Sentindo os effeitos de tão terrivel toxico, a tresloucada gritou por soccorro, acudindo, então, pessoas da familia, que incontinenti, mandaram chamar os drs. José Feliciano de Araujo e Ovidio Pereira da Costa, que não tardaram a comparecer, medicando a infeliz.

O estado de d. Anna é grave, tendo ficado aos cuidados dos referidos medicos, na sua propria residencia.

O facto occorreu ás 11 1/2 horas da manhã, sendo elle participado á policia do 12º districto, que deu as necessarias providencias.

Baccharina Mentholada — Remedio infallivel para enjôo de mar, enjôo em caminhos de ferro e enjôo da prenhez. — Andradas 39.

PEQUENAS NOTICIAS

Chegou hontem de S. Paulo, o sr. Oscar de Carvalho Azevedo, socio da firma F. Portella & C., que ali foi installar uma secção da casa Torre Eiffel.

—Chegou hontem do Paraná, a bordo do «Jupiter», o dr. Miguel de Santiago, com sua exma. senhora.

—Chegou hontem do Estado do Ceará, o coronel Adolpho Barroso, negociante naquelle Estado.

"CASA PARIS"

ALFAIATARIA

27 - RUA DOS ANDRADAS - 27

Esquina da rua do Hospicio

Secção de roupas sob medida 50$, 60$ e 70$. Magnificos ternos manufacturados no rigor da moda, para homens. Tecidos pretos ou de cores, padrões modernos. Em «stock» grande sortimento de roupas feitas para homens, rapazes e creanças.

Visitem a «Casa Paris.»

Ideal — Charutos Costa Ferreira — R. Carmo 32.

NOTAS POLICIAES

Dinheiro falso — Na rua do Rosario, foi preso hontem, quando tentava passar uma nota falsa de 5$000, o individuo Ramiro Vicenti, que foi autoado no 3º districto.

Desastre — O menor José Antonio, arabe, residente á praça da Republica n. 34 B, ao passar hontem, á 1 e meia da tarde, pela rua Visconde de Itaborahy, foi atropellado por um vagonete do armazem n. 2 da Alfandega, recebendo contusões pelo corpo.

A policia fel-o recolher á Santa Casa.

Atropelamento — Por haver atropellado a Francisco Domingos Cardoso, com o caminhão n. 73, de que era conductor, foi preso hontem, em flagrante na rua Conde de Lages, o carroceiro Manoel Teixeira, empregado da firma Martins Mendes & C., estabelecido á rua Frei Caneca n. 72.

O atropelado, que teve ferimentos no braço direito recolheu-se á Santa Casa.

Para a Santa Casa — Com guia do commissario de dia ao 12º districto, foi recolhido á Santa Casa de Misericordia um individuo de côr preta, imberbe, de 30 annos presumiveis e que foi encontrado caido, sem fala, na rua do Lavradio.

Esse individuo vestia calça de riscado, camisa branca e paletot de algodão preto.

E. F. Central do Brasil

A thesouraria arrecadou ante-hontem a quantia de 799:210$283, tendo despendido a de 771:014$041.

O saldo existente em caixa era de..... 2.356:313$553, havendo em deposito valores representando 175:039$697.

— Em 29 do corrente a estação maritima importou 1.689.224 kilogrammas de mercadorias e carvão de particulares e da Estrada, tendo exportado 1.671.397 de mercadorias diversas, minerio, milho, feijão e café.

A ficada deste ultimo producto foi de 19.357 saccos, pesando 1.171.999 kilogrammas e o rendimento dos despachos pagos e a pagar no dia anterior de 25:088$100.

Naquella mesma data a estação de São Diogo importou 102.530 kilogrammas de mercadorias e encommendas, tendo exportado 529.700 de mercadorias, materiaes, carnes verdes e encommendas.

A renda do dia 27 foi de 78$100.

— A sub-directoria da contabilidade expediu hontem aos agentes das diversas estações da Estrada, o seguinte memorandum sob n. 11/311:

«Communico-vos, para os devidos fins, que o largo do Rosario, em S. Paulo, passou a denominar-se «Praça Antonio Prado.» Fazei as devidas correcções nas nomenclaturas das ruas do contrato de entrega a domicilio naquella cidade.»

— Tendo a directoria da Estrada recebido, a 27 do corrente, firmado pelo pharmaceutico Luiz Machado, representando o povo de Inhauma, um telegramma communicando que, em homenagem á memoria do saudoso engenheiro dr. José de Andrade Pinto, foi resolvido proclamar-se «Estação de Andrade Pinto» o logar em que se deu o seu fallecimento e convidando a directoria da Estrada a fazer-se representar na cerimonia da collocação da placa respectiva, no dia 28, ás 10 1/2 da manhã, no caminho dos «Pillares», canto da «Linha Auxiliar», o dr. Aarão Reis respondeu hontem nos seguintes termos a esse telegramma: «Sr. Luiz Machado. — Só hoje, de regresso do interior, recebi telegramma fezme fineza endereçar dia 27 do corrente. O desejo dos habitantes de Inhauma de prestarem homenagem á memoria do meu saudoso companheiro de trabalhos nesta Estrada, o distinctissimo engenheiro dr. José de Andrade Pinto, não posso deixar de captivar todo o pessoal desta Estrada, em cujo nome agradeço, como director; mas sinto não poder attender a esse respeitavel desejo, não só por haver na Estrada estação com o nome de tão digno morto, como por não convir a installação de nova estação no local indicado, e ainda porque a legislação vigente não introduziu, felizmente, a acclamação popular como processo regular de administração. Com affectuosas saudações peço aceitar os agradecimentos.»

— Estão despachados pela directoria os seguintes requerimentos: Alfredo de Araujo Rangel — Concedo. A. Thum — Apresente, querendo, reclamação em impresso proprio. Antonio Francisco de Assis — Concedo. Antonio Gil Esteves — Indeferido. Antonio Pereira Carauta — Dirija-se á Contabilidade pessoalmente para ser attendido. Cypriano Teixeira — Abone-se em prorogação até 27 de setembro findo. Domingos da Silva Mendes — Não pode ser attendido. James Magnus & C. — Deferido. João Cantão Barroso Junior — Restitua-se mediante recibo. João Simões Ferreira — Permitto que se ausente por 90 dias, sem vencimentos. José de Pinho Souto — Abone-se de accordo com a informação. José da Costa Drumond Junior — Indeferido. Luiz Santiago da Silva — Concedo, podendo interromper sua viagem em duas estações. Luncklaus & C. — Indeferido. Mari Leocadia Garcia d'Almeida — Certifique-se. Pereira & Pimenta — Aceitem-se na fórma da informação da 5ª divisão. Os mesmos. Idem, idem. Salvador Russo — Aceito. Saint Clair Pimentel — Indeferido. Société Anonyme des Acieries d'Angleur — Não tendo ainda concluido a requerente a entrega do material contratado, não pode ser ainda fixada a data a que se refere. The Brasilian Contracts Corporation — Indeferido. Os erros commettidos nas propostas são de responsabilidade dos proponentes. Determino, pois, que a caução feita pelos peticionarios reverta em beneficio da Estrada e que se abra nova concorrencia para o material que coube aos peticionarios, fixando para 25 de novembro proximo a abertura da nova concorrencia. The São Paulo Tramway Light and Power — Indeferido. W. Ganglitz e outros — De accordo com a informação, cabe ao primeiro signatario substituil-os.

— Foram mandados servir nas estações abaixo designadas os seguintes telegraphistas: em Belém, João Pereira de Mello; em Entre Rios, José Maria Bello Lisbôa; em Deodoro, Basilisso Nelson Florião de Moura; em Sapucaia, Arthur Jacome de Lima, em Cascadura, Luiz José Leite de Araujo; na Maritima, Carlos José do Rosario; em Cachoeira, Miguel Mariosa, em Miguel Burnier, Francisco Egydio Martins; em Barra do Pirahy, Nino Rodrigues Vieira na Central, Luiz Galvão.

— Teve permissão para gozar as respectivas férias o telegraphista Annibal Renato Cezar Burlamaqui.

— Foi mandado apresentar-se ao sub-director da 3ª divisão, visto ter sido transferido para auxiliar de escripta de 2ª classe, o praticante do telegrapho Ernesto Moreira da Silva.

— Foram mandados trabalhar, em Parahyba, o praticante de conferente Joaquim Carvalho; em Sete Lagôas, o conferente de Itabira, Francisco Rodrigues Ribeiro, durante os dez dias de férias do agente Eduardo Henrique de Carvalho; em Bello Horisonte, o praticante Oscar Rocha Lima, durante a ausencia do conferente Raul Dantas, que se acha doente; em Barra do Pirahy, o praticante de conferente Luiz Souza Pinto, em logar do seu collega Oscar Braz da Cunha, que se acha doente e na Central, o praticante de conferente Salustiano Moreira.

— Foram removidos, a pedido, o conferente Joaquim Gomes Pereira, de Volta Redonda para Pinheiro e desta para aquella estação o empregado de egual cathegoria Antenor Dolor Pedro de Campos.

— O director recebeu hontem um telegramma do agente de Chiador, communicando ter sido encontrado, no kilometro 216 do ramal de Porto Novo, o cadaver de um homem de côr, que se presume ter sido apanhado na linha pelo trem S P 3.

— O 3º escripturario do trafego sr. Alfredo Coelho da Silva, quando ante-hontem á noite, em sua residencia na estação de Mendes, limpava um revolver de sua propriedade e que suppunha descarregado, passou pela surpresa de vel-o cahir ao chão e detonar uma das respectivas capsulas.

Do accidente resultou ficar esse funccionario levemente ferido no abdomen.

— O dr. Aarão Reis retirou-se hontem mais cedo do seu gabinete de trabalho, na Estrada, afim de tomar parte nas discussões da commissão encarregada de levar a effeito a exposição nacional de 1908.

Amanhã s. s. deverá entregar ao ministro da viação a proposta para a revisão geral das tarifas da Estrada.

— A cobertura da estação do Meyer, que tantas reclamações tem produzido, já não se limita á infiltração de agua e consequente chuva de pingos negros sobre as roupas dos freguezes da Estrada, que têm a desventura de ali aguardar os trens; não, vae mais longe, muito mais longe: ultimamente deu para apresentar-se com cada buraco deste tamanho assim e, portanto, deixando de preencher «in limine» os fins a que se destina, isto é, reguardar os passageiros dos raios solares e das cargas dagua mandadas lá do alto...

O dr. Aarão Reis ha de concordar que semelhantes irregularidades muito depõem contra os creditos da administração da Estrada, razão por que, estamos certos, não se demorará em sanar aquella de que estamos tratando.

— Ha na Estrada quem julgue medida de alto alcance pratico e economico á composição dos trens suburbanos com os carros destinados ao recebimento de bagagens, separando os de 1ª dos de 2ª classe, isto é, collocados no centro dos comboios.

Essa medida é julgada pratica porque evitaria que os empregados das estações suburbanas, á chegada desses trens, deixem de fazer o serviço de recepção e embarque de volumes, entregue, á vista de acceitaveis circumstancias, aos trabalhadores; e economica, porque daria em resultado o emprego de um unico carro para bagagens em cada trem suburbano.

O dr. Aarão Reis verificará si tal lembrança merece passar para o terreno das coisas praticas.

— Parece que um dos agentes de 5ª classe, ultimamente mandado servir na estação de S. Diogo, solicitará dentro de pouco tempo a sua transferencia para o quadro de telegraphistas.

— Conferenciaram hontem com o director os drs. Sá Freire, sub-director do trafego; Silva Freire, sub-director da locomoção; Humberto Antunes, inspector do telegrapho e illuminação; Paulo Freitas Sá, inspector interino do movimento; e os srs. Martiniano Duarte e coronel Paulino Soares Ribeiro, aquelle, official do trafego, e este, armazenista da linha.

Com o dr. Aarão conferenciou tambem o dr. Paulo Azevedo, sub-inspector interino do movimento, sobre os novos horarios dos trens da Estrada.

O major Jacaré, agente da Tijuca, tem inspeccionado rigorosamente todos os capinzaes, hortas e casas commerciaes daquelle districto.

Bebam só Vitalis.

O dr. Tavares de Lyra recebeu hontem, do Senado, o projecto de lei que concede um anno de licença, em prorogação, para tratamento de saúde, ao juiz dr. Calheiros de Mello.

AO PUBLICO SENSATO

Dannemann & C. tornam publico que, usando a firma Poock & C., nos seus reclames e etiquetas das caixas, o trecho: Parecer do Jury da Exposição de S. Luiz: **A melhor fabrica de charutos do Brasil** dirigiu-se a m. d. commissão brasileira da referida Exposição, pedindo esclarecimentos, si as notas juntas ás firmas dos expositores no catalogo devem ser consideradas officiaes ou não, e teve a seguinte resposta:

«As descripções junto ás firmas dos expositores no catalogo da Exposição de São Luiz, publicado pela commissão brasileira, nada têm que ver com o juizo do Jury Internacional de Recompensas, que julgou os productos e conferiu os premios, **sendo apenas breves resumos de noticias enviadas pelos respectivos expositores.**»

Está claro, portanto, que a firma Poock & C., publicando a sua **propria opinião** como **PARECER do JURY da EXPOSIÇÃO**, nada menos pretende fazer senão **illudir a bôa fé dos consumidores** á custa dos outros fabricantes de charutos.

O PARECER do JURY foi que os productos de **DANNEMANN & C., S. FELIX**, merecem o

GRAND PRIX

tal qual como os da firma Rio-Grandense.

Pelo presidente da Republica foi hontem sanccionada a resolução do Congresso Nacional que creou vice-consulados nas cidades de Artigas e Santa Rosa, na Republica do Uruguay, com a dotação annual de 4:000$000, ouro.

Naturalizou-se brasileiro o italiano Joseph Senra.

Peçam só Vitalis a deusa das aguas Mineraes

O general prefeito foi hontem procurado pelo dr. Carlos Costa, presidente da Sociedade Protectora dos Animaes, que solicitou da primeira autoridade municipal auxilio para pôr-se em execução o programma daquella associação.

O dr. Carlos Costa pediu egualmente que os serviços de apanha de cães, bebedouros para animaes e outros, actualmente a cargo da Prefeitura passem para a referida instituição, bem como a cessão de um local para o funccionamento de um curso theorico e pratico de veterinaria, que será regido pelo dr. A. Rigodanzo.

BOM CALÇADO

Comprem na **Casa da Onça** que está vendendo pelo custo para reduzir o «stock», aproveitem, **Rua Uruguayana 66**

O dr. Tavares de Lyra, em aviso de hontem expedido ao director da Escola Nacional de Bellas Artes, scientificou-lhe haver solicitado do seu collega da pasta da fazenda o adeantamento da quantia de 500$000 em ouro para ajuda de custo ao alumno Carlos Chambelland, que obteve no *Salon* deste anno o premio de viagem á Europa.

CURA DA TUBERCULOSE

A' classe operaria e aos pobres

Dr. Nascimento Pereira trata da tuberculose com seu especifico empregado em Lisbôa e Paris, com grande successo e attende a consultas do interior, por escripto. Os operarios e pobres pagarão quanto poderem.

Cons.: Rua da Constituição 5, de 1 ás 3 horas

A Carta Maritima avisa aos navegantes que a boia N. N. W. do banco Minerva, no Estado do Maranhão, desappareceu, devendo, em breve, ser substituida, do que se dará novo aviso.

Vitalis a melhor agua para molestias do estomago.

ASSEMBLE'A FLUMINENSE

A' sessão de hontem da assembléa legislativa do Estado do Rio compareceram 43 deputados.

Presidiu-a o sr. Araujo Pinheiro.

No expediente foram lidos tres officios do secretario geral, remettendo tres autographos de deliberações promulgadas e sanccionadas.

O sr. Arnaldo Tavares justificou um requerimento pedindo que na acta dos trabalhos fosse lançado um voto de pezar pelo fallecimento do ex-deputado major Domingos Manhães Falsca.

Foi enviada á mesa a declaração do sr. Almeida Paim de que, si estivesse presente á sessão de ante-hontem, votaria a favor do requerimento do sr. Eugenio Pinto, relativo á prorogação.

Em seguida o sr. Souza Leão continuou a defeza do secretario geral.

Esse deputado concluiu brilhantemente a sua oração.

Para uma explicação pessoal fallou o sr. Ary Fontenelle.

Após passou-se á ordem do dia, sendo votadas as redacções dos projectos ns. 1645, 1647, 1654, 1654-A e 1650.

Em 1ª discussão foi approvado o projecto n. 1656.

Vitalis proclamada pelo VI Congresso a melhor agua mineral.

Foi nomeado collector federal no municipio de S. Miguel de Guanhães, em Minas Geraes, o sr. Maximino Carlos de Miranda.

Soffre dos intestinos? Beba só Vitalis.

CLUB DE PIANOS

Casa Mozart, 150 prestações semanaes de 10$, com 150 sorteios: Prospecto e mais informações. Avenida Central 127. 1º sorteio 4 de novembro.

COMMANDANTE FREITAS

O capitão de corveta Ramos Fontes, commandante do vapor de guerra «Commandante Freitas», a serviço da Repartição da Carta Maritima, dirigiu um officio ao almirante Arthur de Jaceguay, chefe daquelle departamento naval, relatando as condições geraes do pharol dos Castelhanos, na ilha Grande, e apontando alguns defeitos que ali observou.

Como não se referisse ao apparelho de rotação, o chefe da repartição da Carta Maritima transmittiu-lhe um telegramma, cuja resposta foi hontem dada no seguinte despacho telegraphico expedido da Capital do Espirito Santo.

«Confortado por vossa confiança, agradeço-vos as palavras de animação contidas no telegramma ultimo.

Peço permissão para dizer-vos que, estando o apparelho de luz parado por terem seguido as rodas e trilhos do carro respectivo para concerto, não me foi possivel avaliar o estrago attribuido á vibração do motor.

Em minha opinião, trata-se de uma alteração do nivel do apparelho de luz produzida por abatimento do terreno».

Como a torre do pharol e a casa do pharoleiro fossem abaladas pela trepidação das machinas, o almirante Jaceguay providenciou para que se procedesse ao respectivo reparo.

E. F. Central do Brasil

A 48$ e 58$ blusa e calça de sarja, 1º uniforme, bonet 10$ e 12$. Todas as outras peças de fardamento sem competidor de preço na Alfaiataria Militar, civil e chapelaria de Joaquim Domingues da Silva. Rua Marechal Floriano n. 146, proximo ao palacio Itamaraty

MORREU OU NÃO MORREU?

Estava vivinho a saltar

Os moradores da ladeira do Castello, alarmados por certo boato propalado ali, reuniram-se hontem em frente a certa casa daquella ladeira, e entraram a discutir:

—Morreu, diziam uns.

—Não morreu, diziam outros.

—Pois si até já se sente cheiro de defunto pôdre, asseveravam terceiros.

Um cidadão foi então dar parte á policia do 5º districto que penetrou na casa onde se dizia haver defunto.

O delegado correu toda a casa e, chegando ao salão, encontrou o morador da mesma, que é o sineiro Luiz Augusto da Silva, a gosar a vida na mais doce das solidões.

Não tinha morrido o homem; estava vivinho a saltar. Apenas queria evitar a abelhudice dos visinhos, da qual, afinal de contas não conseguiu escapar.

PELO TELEGRAPHO

Pernambuco

O Conselho Municipal. O retrato do sr. Segismundo Gonçalves — A correspondencia encontrada na praia Maria Farinha. O inquerito — Um fallecimento

RECIFE, 30—O Conselho Municipal vae collocar o retrato do dr. Segismundo Gonçalves no salão de honra.

— O dr. João Severino, juiz de direito interino, mandou cobrar executivamente as multas dos jurados que não compareceram ao jury.

— Continúa no Correio o inquerito sobre o caso do apparecimento da correspondencia na praia Maria Farinha.

O *Diario de Pernambuco* diz que a commissão nomeada para dar parecer dos documentos e sellos encontrados naquella praia, opina ter sido a correspondencia posta fóra da mala, justificando assim a supposição de ter desapparecido a maleta da agencia Lloyd.

— Falleceu d. Albertina, esposa do dr. Phaelante da Camara, professor cathedratico da Faculdade de Direito.

S. Paulo

O oculista Gabriel Raje. Processo de impericia — O sr. Augusto Berjona

S. PAULO, 30—Começou hoje na audiencia do 2º delegado auxiliar o processo contra o medico occulista Gabriel Rego, pelo crime de impericia.

— Entrou como redactor-secretario para o «Correio Paulistano» o sr. Augusto Bajona.

Rio Grande do Sul

A chegada do dr. Fernando Abbott. As manifestações no desembarque. Delirio popular. Flores, vivas e «confettis». O cortejo. Em casa do manifestado. Discurso — Degolamento de um menor. Barbaridade — Professor removido. Carta aberta — Em Santa Maria — O dr. Assis Brasil — O fiscal junto á Escola de Medicina

PORTO ALEGRE, 30 — Hontem, proximo a S. Borja, o soldado do 3º regimento de cavallaria, de nome Hygino, sangrou e degolou um menino de 10 annos de edade. Preso incontinente, elle negou o facto e confessou depois.

O monstruoso crime foi praticado sem motivo.

— O professor Cicero Barreto, da escola complementar de Santa Maria, e ardoroso democrata, foi removido para S. João de Montenegro.

Não acceitou, porém, a remoção e dirigiu uma carta aberta ao dr. Borges de Medeiros, publicando-a num jornal da opposição.

A despedida aos seus alumnos foi commovedora, sendo o professor cumulado de provas de consideração por parte da população.

— Foi inaugurado o Centro Democrata de Santa Maria, com grande concorrencia.

— O dr. Assis Brasil é esperado em Uruguayana, onde se lhe prepara brilhante recepção.

— Os colonos de Santa Maria festejam a abolição dos impostos, decretado pela maioria do Conselho Municipal.

— Até agora não chegou a communicação official da nomeação do dr. Luiz Guedes para fiscal da Faculdade de Medicina.

Consta que ficará sem effeito, sendo nomeado o dr. Heitor Annes Dias.

Ouvi que a Congregação receberá bem essa nomeação.

PORTO ALEGRE, 30—Apezar de não ser esperado o dr. Fernando Abbott foi recebido aqui por grande massa popular.

Logo que foi divulgada a noticia de sua chegada, o cáes ficou repleto.

Ao desembarque, o vapor estava vistosamente embandeirado. Debaixo de acclamações delirantes, foi formado immenso prestito com banda de musica que desfilou pela rua dos Andradas, sendo o dr. Fernando Abbott victoriado com enthusiasmo indescriptivel.

A chegada realizou-se ás 3 horas da tarde.

Nas janellas, cavalheiros e senhoras saudavam, com vivas e flores a sua passagem.

No Club Silveira Martins, senhoras e senhoritas que enchiam as saccadas, cobriam-n'o de flores, serpentinas e confettis.

A' chegada do cortejo á casa em que se hospedára o dr. Fernando Abbott, a multidão estacionou por longo tempo, falando os srs. Souza Lobo e Pinto da Rocha.

Agradeceu a manifestação o dr. Fernando Abbott.

Aquelles foram immensamente applaudidos.

Portugal

Bloco liberal. A commissão executiva — Reunião do gabinete

LISBOA, 30 — A commissão executiva do bloco liberal é composta de dois membros de cada partido monarchico.

Preside a commissão o conselheiro José Luciano de Castro.

— Hoje houve nova reunião do gabinete sob a presidencia do conselheiro João Franco.

As resoluções tomadas nessa reunião não foram publicadas.

Russia

Em Waldivostock. Sublevação de marinheiros. Cidade bombardeada. Rendição. Mortos. Estado de sitio — Uma bomba. Contra o governador de Oyatka. Morto a tiros

PETERSBURGO, 30 — Telegramma de Vladivostock communica que a guarnição da contra-torpedeira «Skory» se sublevou e bombardeou a cidade.

Os demais vasos da esquadra responderam vigorosamente ao fogo do navio rebelde, obrigando-o a encalhar e render-se.

De parte a parte houve mortos.

A guarnição amotinada foi presa, sendo proclamado o estado de sitio.

— Um individuo, cuja identidade não foi ainda averiguada, arremesssou hoje uma bomba contra o carro do principe Gortchakoff, governador de Oyatka.

A bomba não fez explosão.

O aggressor foi morto a tiros pelos soldados da escolta.

Inglaterra

Noticia de S. Petersburgo. As eleições da Duma — O terremoto da Asia Central. Destruição da cidade de Karatag. Perece a população. Salva-se o governador — A menina Lapaukhin. Restituida á familia

LONDRES, 30—Telegramma de Petersburgo publicado pelo *Times* diz que os resultados officiaes até agora conhecidos dão como eleitos para a terceira Duma sessenta e dois candidatos da opposição, cento e sessenta e seis membros da direita e noventa e nove moderados.

—Noticias de Tashkent, só agora chegadas a esta capital, informam que o terremoto assignalado a 21 do corrente na Asia Central destruiu completamente a cidade de Karatag, cuja população de quinze mil almas ficou toda sob as minas. Apenas se salvaram o governador e sua mãe.

— A menina Lapoukin, raptada ha dias á sahida de um theatro desta capital, foi hoje restituida á sua familia.

— Telegrammas recebidos hoje á tarde nesta cidade, procedentes de Taslikent, confirmam a destruição de Karatas, mas asseguram que o numero de pessoas salvas é maior do que a principio se dizia.

França

A questão de Marrocos. Os srs. Pichon e Salazar — Almoço na embaixada hespanhola — No Senado. As victimas das inundações. Credito approvado — Na Camara. A devolução dos bens ecclesiasticos — O caid de Anflous. Contra Mulay-Hafid — Incendio. No Arsenal de Toulon

PARIS, 30—«O Temps» noticia que o sr. Stephen Pichon e o ministro das Relações Exteriores da Hespanha, tiveram hoje longa conferencia na qual segundo se affirma, os dois estadistas chegaram a accordo absoluto sobre a questão de Marrocos.

— O embaixador hespanhol offereceu hoje um almoço no palacio da embaixada ao sr. Allende Salazar, ministro das Relações Exteriores da Hespanha.

Além de varios diplomatas e politicos eminentes estiveram presentes o sr. Clemenceau e o ministro das Relações Exteriores da França sr. Stephen Pichon.

— Esteve hoje em discussão no Senado sendo approvado por unanimidade o projecto do governo pedindo um credito de seis milhões de francos para soccorrer os prejudicados com as ultimas inundações.

A Camara dos Deputados terminou a discussão do projecto relativo a devolução dos bens eclesiasticos, o qual foi declarado materia urgente por 400 votos contra 150.

— Telegrapham de Mogador:

«Assegura-se que o Caid de Anflous está reunindo em armas de tribus do districto para marchar contra as tropas de Muley-Hafid.

Receiam-se graves desordens.

TOULON, 30—Acaba de declarar-se incendio no Arsenal desta cidade, ignorando-se porem a sua gravidade.

Italia

A condessa Montignoso e a sua filha — Concurso internacional de balões. Em Turim. A taça do rei — O padre Bertazzi. Despedida ao papa — Excommunhão. Aos autores da replica á ultima encyclica

ROMA, 30 — O *Messaggero* noticia que a condessa de Montignoso entregou, na estação de Modena, sua filha, a princeza Monica, ao advogado Mattiroli, que partiu para Ala, no Tyrol meridional.

—Foi hoje despedir-se do papa por ter de partir para o Chile o padre Bertozzi, ex-director do jornal «La Patria» de Ancona.

—O papa excommungou os autores desconhecidos do livro e do programma em que os modernistas responderam á encyclica «Pascendi».

Aos bispos foi recommendado que prohibissem a leitura desse livro.

— O rei Victor Manoel destinou uma taça de honra para o concurso internacional de balões dirigiveis a realizar-se em Turim por occasião da exposição de 1911.

Hespanha

A lei da emigração. No Senado

MADRID, 30 — O Senado approvou hoje, com algumas modificações, a lei da emigração.

Estados Unidos

A Camara das Compensações de Portland. Reabertura dos bancos

NOVA-YORK, 30—O *Clearing-House* (Camara das Compensações) de Portland, Estado de Oregon, em reunião effectuada, resolveu reabrir hoje todos os bancos da cidade e emittir certificados.

AVULSOS

FORMIGA, 30—A' directoria da Companhia Estrada de Ferro de Goyaz foi passado, de Formiga, o seguinte telegramma pelo deputado José Bernardes, Faria, presidente da Camara Municipal e Bernardino Corrêa:

«Convidados pelo dr. Leão, chefe de construcção, percorremos, em locomotiva, nove kilometros de linha em magnificas condições.

Felicitamos pelo bom andamento dos trabalhos.»

Carbolina Werneck

Poderoso desinfectante. Preservativo das molestias contagiosas. **Diz o dr. Henninger, lente da Escola Polytechnica:**

«A *Carbolina* continúa a ser de *optima* qualidade, mais rica em cresóes do que a maior parte das *creolinas* nacionaes e estrangeiras que se encontram á venda nesta capital. Lata 1$500.

O almirante ministro da marinha foi hontem procurado pelo capitão de mar e guerra Ferreira Campello, director do Deposito Naval, para justificar-se das accusações que lhe foram feitas por uma commissão de senhoras costureiras do referido deposito.

A casa de S. José acaba, graças á iniciativa de seu director, de ser dotada de importantes melhoramentos, como sejam: um novo dormitorio espaçoso e arejado e um grande salão para a aula de trabalhos manuaes, ambos construidos com as modernas regras da hygiene.

Vitalis a melhor agua Mineral.

Apresentou-se ás altas autoridade da Armada o 1º tenente Fabricio Moreira Caldas, por ter sido nomeado instructor da Escola de Aprendizes Marinheiros do Rio Grande do Sul.

Ao commissario de hygiene, dr. Alberto de Paula Rodrigues, foram concedidos, por acto de hontem, seis mezes de licença, na forma da lei, para tratamento de saúde.

VIDA ACADEMICA

Faculdade Livre de Sciencias Juridicas e Sociaes do Rio de Janeiro

São de novo convidados os alumnos desta faculdade para uma reunião hoje, ás 3 horas da tarde, afim de elegerem os seus representantes ao congresso de Montevidéo.

As resoluções serão tomadas com qualquer numero.

O prefeito nomeou praticante da directoria geral da Fazenda Municipal o cidadão Cesar Augusto Fernandes Dias.

Foram concedidos os favores do montepio do Estado a d. Eufrasia Figueira de Avellar Diniz, viuva do contribuinte Bibiano de Avellar Diniz.

Foi nomeado 1º official da Directoria Geral de Estatistica o sr. Francisco Leão Alves Barbosa.

Foram concedidos 30 dias de licença para tratamento de saude ao praticante dos correios de S. Paulo Carlos Affonso de Lemos.

Vitalis gran Prix — Anversa 1906.

Apresentaram proposta para a construcção de um pontilhão na juncção dos rios Bicas e Guitungue, no porto de Irajá, os srs. Antonio Affonso Cardoso por 10:800$; Bernardino Alves da Fonseca, por 8:845$ e José Maria Pereira Junior, por 9:500$000.

O 2º escripturario das rendas municipaes, Carlos Simoin, foi designado para servir com o lançador do 10º districto predial.

Por acto de hontem, foram transferidos os escrivães do 18º districto, Meyer, Simphronio Ribeiro da Silva para o 19º, Inhauma e deste para aquelle o interino Rufino Fructuoso Gomes.

CORREIOS & TELEGRAPHOS

CORREIOS — Na directoria geral dos Correios, foi hontem encerrada, ás 3 horas da tarde, a concorrencia aberta para o fornecimento de material durante o proximo anno de 1908.

As propostas recebidas serão abertas hoje, ás 11 horas da manhã, no gabinete da sub-directoria dos Correios, em presença dos interessados.

Funccionará a commissão para esse fim nomeada, sendo o acto presidido pelo subdirector dr. Bonifacio de Aragão Faria Rocha.

—O director geral concedeu as seguintes licenças:

30 dias ao estafeta de Petropolis, Emygdio José Nunes;

90 dias ao agente de Dores do Campo Formoso, no Estado de Minas Geraes, Braulio de Oliveira;

30 dias ao praticante de 2ª classe de S. Paulo, Carlos Affonso de Lemos; e

90 dias ao carteiro de 3ª classe do Pará, José Germano Regio.

— A agencia de Redondo, no Estado de Minas Geraes, recomeçará a funccionar brevemente, segundo ordem do director geral.

—As linhas postaes de Ouro Preto a Santa Barbara e Sabará a Cahetê, no Estado de Minas Geraes, foram supprimidas.

— Para ajudante da agencia de Ribeirão Preto, no Estado de S. Paulo, foi nomeado Arthur Rosa.

— Chegaram hontem o administrador de Pernambuco, dr. Aurelio Francisco Tavares e o 1º official da mesma administração, Joaquim Spencer Lopes Netto.

— Entre Santa Barbara e Caraça e Ouro Preto e Catas Altas, no Estado de Minas Geraes, foram creadas linhas do correio.

— Não foi attendido o pedido de auxilio para aluguel de casa feito pelo agente de Piranga, no Estado de Minas Geraes.

— Por já ter sido creada, foi indeferido o pedido dos habitantes da ilha do Mel, no Estado do Paraná, sobre a installação de uma agencia.

TELEGRAPHOS — O director geral mandou iniciar a construcção da linha telegraphica de Pão de Assucar á Sant'Anna de Ipanema, em Alagôas.

— Foram inaugurados os apparelhos rapidos Hugges entre as estações de S. Paulo e Santos.

Recebedoria do Rio de Janeiro

Requerimentos despachados:

José de Barros Carvalhaes — Transfira-se.

Carqueja & Santos — Averbe-se a mudança.

Raul Pinheiro & C. — Imponho a multa de 10$000, nos termos do art. 66 do decreto n. 3564 de 22 de janeiro de 1900.

Dr. Arthur de Sá Earp — Provado o pagamento do imposto de herança, transfira-se.

Carlos Freire — Altere-se a classificação para vinhos em pequena escala, de accordo com o parecer.

Souza Guimarães & C. — Paguem o debito accusado.

Antenor Ferreira Campos — Idem da taxa accusada.

Joaquim de Almeida — Idem do imposto em debito.

João Gomes de Oliveira Lima — Satisfaça a exigencia.

Manoel da Motta — Transfira-se. Imponho a multa de 50$000, nos termos do art. 21 do decreto n. 5142, de 27 de fevereiro de 1904.

Brandão Alvaro & C. — Averbe-se a mudança.

Silva Ferreira & Irmão — Transfira-se.

Vicente Arens — Em face dos pareceres redusa-se o valor locativo a 1:800$000.

Belmiro Corrêa de Moraes — Em face dos pareceres mantenho o valor locativo de 3:600$000.

Joaquim do Azevedo & C. — Nos termos do art. 10 do decreto n. 5142 de 27 de fevereiro de 1904, comprove o recibo por meio do conhecimento predial ou documento equivalente.

Ricardo H. Gonçalves — Em face dos pareceres reduza-se o valor locativo a 3:000$000.

Martins & Filho — Satisfaça as exigencias.

Jacintho Borges Leal — Officie-se nos termos propostos.

J. Velloso & C. — Transfira-se.

Estella Marino — Satisfaça a exigencia.

Joaquim T. da Cunha Bastos — Transfira-se.

Jeronymo J. Lopes de Oliveira — Idem.

Alfredo José Pereira Guimarães — Idem.

Francisco Lopes Ferraz Sobrinho — Idem.

Rebarado & Campos — Idem.

Balthazar Maria de Carvalho — Idem.

Nunes & Tosta — Idem.

M. Mathias & C. — Idem.

Octavio Mendes de Oliveira Castro — Idem. Imponho a multa de 20$000, nos termos do art. 21 do decreto n. 5.142 de 27 de fevereiro de 1904.

Rollo & Souto — Idem. Idem a de 50$000, de accôrdo com o art. 44 do decreto n. 5.142, de 27 de fevereiro de 1904.

Manoel J. Domingos Souto — O documento exhibido não satisfez a exigencia do despacho de 13 de setembro ultimo, porque se refere á differença de imposto e não do imposto integral de um semestre.

Cardoso & Amorim. Satisfaçam a exigencia.

Ribeiro Alves & C. — Em face do parecer, mantenho o valor de 2:400$000.

Horacio de Campos & Irmão. Sello o documento de fls.

Miguel Pereira Guimarães — Inscreva-se. Imponho a multa de 50$000, nos termos do art. 44 do decreto n. 5.142 de 27 de fevereiro de 1904.

M. N. da Silva. Satisfaça a exigencia.

Norton Megaw & C. — Inscreva-se a Companhia de vapores como fretadores sob o valor de 8:000$000, a firma Norton Megaw & C. como agentes da mesma Companhia e como emprezario de escriptorios de commissões e serviços não especificados, sob o valor de 6:000$000.

Rocha Pinto & C. — Proceda-se de accôrdo com o parecer.

Torres & Cunha — Completem com revalidação, o sello do documento de fls. 2.

Machado & Irmãos — Juntem o conhecimento do imposto predial ao documento equivalente para comprovar o aluguel nos termos do art. 10 do decreto n. 5.142, de 27 de fevereiro de 1904.

Antonio Leite Fernandes — Sello o documento de fls. 3 e satisfaça a exigencia.

Antonio Lorenzo — Averbe-se a mudança.

José Manoel de Mello — Já se achando o supplicante attendido, archive-se.

Joanna Selostica Baldattino — Prove o direito de dispor por parte dos vendedores.

João Antonio de Oliveira Guimarães — Satisfaça a exigencia.

João Barreiros & C. — Inscrevam-se. Imponho a multa de 50$000, nos termos do art. 44 do decreto n. 5.142, de 27 de fevereiro de 1904.

Wilfrido Josué de Avila — Altere-se o lançamento para 1908, classificando-se como concertador de relogio.

Emilio Richeter — Inscreva-se nos termos do parecer. Adopte-se a assemelhação proposta e expeça-se portaria.

Albringia Versimbenugo Achiengesellschaft de Hamburgo — Inscreva-se nos termos do parecer.

Dr. Ricardo Alfredo Medina — Pague o imposto de transmissão porquanto a collectoria federal de S. Paulo é incompetente para arrecadal-a e prove qual o grão de parentesco entre os requerentes e a inventariada e bem assim a data do fallecimento da mesma e se correu sem testamento, indicando o praso marcado na mesma para o seu cumprimento.

Paz de Carvalho, Olympio & C. — Entregue-se nos termos do parecer.

Ricardo de Gusmão — Pague o imposto em debito.

Meirelles Zannith & C. — Averbe-se a mudança no corrente exercicio.

Serlon L. F. M. Lanchlan — Averbe-se a mudança.

Manoel Cordeiro de Andrade — Idem.

C. Moreira & C. — Idem.

Fernando Alvaro de Souza — Idem.

Joaquim Antonio Barroso Filho — Idem.

VIDA OPERARIA

União Operaria do Engenho de Dentro — A União poz á disposição da «Liga dos Inquilinos» a sua séde e tudo mais que a mesma possa necessitar para a propaganda nos suburbios.

—Para resolver-se sobre factos urgentes, a União reune-se hoje 31, ás 7 horas da noite, em sessão de directoria.

—São convidados a comparecer na séde social, os directores que têm faltado ás ultimas sessões; no contrario terão de ser substituidos, de accôrdo com a ultima assembléa geral.

—Precisa a directoria fallar ao consocio Julio da Silva, chegado de [illegible]. O mesmo tem correspondencia na séde da União.

Centro Geral dos Arraes — Assembléa geral extraordinaria em 2ª convocação hoje ás 8 horas da noite, na séde social, becco Sem Saida n. 9, Saude.

Conferencia — Amanhã, 1 de novembro, ás 7 horas da noite, no salão do Centro Operario, rua do Hospicio 156, 1º andar, o cidadão Orestes Ristori director de «La Battaglia», de São Paulo, realizará uma conferencia sobre o thema «Patria e Militarismo».

Entrada franca.

Liga dos Machinistas Electricistas e Metalurgicos, assembléa geral extraordinaria hoje ás 7 1/2 horas da noite, na séde social, á rua do Hospicio n. 156.

Federação Operaria do Rio de Janeiro — Reune-se hoje, em sessão, ás 8 horas da noite, o conselho federal desta federação, para tratar de assumptos de grande importancia.

— Estiveram na séde desta federação varios operarios da fabrica de tecidos de Santa Clara e participaram que, naquella fabrica, um menor, de edade inferior a 10 annos, ficou com um braço horrivelmente mutilado, em consequencia de estar a limpar um engrenagem, o que lhe havia ordenado um dos mestres. Esses operarios resolveram suspender o trabalho, em signal de protesto, resolução esta que será mantida até segunda deliberação.

Os mesmos operarios pediram a esta federação que uma commissão vá, no proximo domingo, realizar uma conferencia nesse local, o que ficou deliberado.

—Reune-se hoje, ás 8 horas da noite, o grupo Theatro Livre, para a distribuição e primeiro ensaio da peça «As victimas».

Syndicato dos Carpinteiros, Pedreiros e Annexos — Hoje, assembléa, em continuação, na séde social, á rua do Hospicio n. 156.

MUTILADO

ACTOS FUNEBRES

Associação Geral de Auxilios Mutuos da E. de F. Central do Brasil

DR. JOSE' DE ANDRADE PINTO

Profundamente sensibilisada pela perda do seu 1º vice-presidente, o inolvidavel dr. JOSE' DE ANDRADE PINTO, esta associação manda celebrar hoje, quinta-feira, 31 do corrente, ás 9 horas, na matriz de Santa Anna, uma missa pelo eterno repouso de sua alma, e para esse acto de religião convida todos os seus associados e bem assim a exma. familia do illustre finado, seus parentes e amigos.

Rio de Janeiro, 30 de outubro de 1907.—LUIZ AUGUSTO DE CASTRO MIRANDA, 1º secretario. 296

E. F. CENTRAL DO BRASIL

Dr. José de Andrade Pinto

A administração da Estrada de Ferro Central do Brasil, em homenagem aos bons e relevantes serviços prestados, com rara dedicação, por muitos annos á mesma Estrada pelo dr. JOSE' DE ANDRADE PINTO, que falleceu no exercicio do cargo de sub-director da 5ª divisão, faz celebrar hoje, quinta-feira, 31 do corrente, ás 9 horas, na matriz de Santa Anna, uma missa por alma de tão distincto engenheiro, e para esse acto convida os parentes, amigos, collegas e companheiros do illustre morto.

E. F. C. B.

SAPUCAIA

Dr. José de Andrade Pinto

O pessoal da residencia do Ramal de Porto Novo, penalizados pelo passamento do seu prestimoso e sempre lembrado chefe dr. JOSE' DE ANDRADE PINTO, mandam rezar uma missa pelo descanço eterno de sua alma, hoje, quinta-feira, 31 do corrente, ás 8 1/2 horas, na matriz desta cidade. 284

E. F. C. DO BRASIL

Dr. José de Andrade Pinto

O pessoal da 2ª e 3ª Residencias do Centro manda rezar hoje, quinta-feira, 31 do corrente, ás 9 1/2 horas na capella de Belem, uma missa de setimo dia por alma e repouso eterno daquelle que por longos 27 annos foi seu illustre chefe e amigo, que se immortalizou no serviço publico e que se chamou—DR. JOSE' DE ANDRADE PINTO. 320

Manoel Alves Branco

E. DO SERVIÇO CHRONOMETRICO DA E. DE F. CENTRAL

Evangelina de B. Alves Branco, 2º tenente da Armada Henrique de B. Alves Branco e seu filho, Maria Joaquina de O. Barros, Prescilliana de B. Carvalho e seus filhos, Maria de Barros Braga e seus filhos, Arthur Rosemburg e familia, Cornelio Rosemburg e familia (ausentes), José Maria Rosemburg e familia (ausentes) e mais parentes convidam as pessoas de suas relações e amisade para assistirem á missa de setimo dia, que mandam rezar por alma do seu saudoso marido, pae, avô, genro, cunhado e tio MANOEL ALVES BRANCO, hoje, quinta-feira, 31 do corrente, no altar-mór da egreja de S. Francisco de Paula, ás 9 1/2 horas. 297

Maria Luiza de Oliveira

Mariano Ferreira Louzada, Pedro Claudio de Oliveira e Benedicto Claudio de Oliveira, esposo, filho e genro agradecem a todas as pessoas que se dignaram acompanhar os restos mortaes de sua esposa, mãe e sogra, e de novo convidam as pessoas de sua amisade para assistirem á missa de setimo dia, hoje, 31 do corrente, na egrejinha da Saude, ás 9 1/2 horas, e desde já se confessam gratos por esse acto religioso.

E. F. C. B.

Guaratinguetá

O pessoal da 3ª residencia do ramal de S. Paulo convida os seus parentes, amigos e os do finado dr. JOSE' DE ANDRADE PINTO, seu saudoso chefe e amigo, para assistirem á missa de setimo dia que, pelo descanço de sua alma, manda rezar hoje, quinta-feira, 31 do corrente, na matriz desta cidade, ás 9 horas, e por esse acto de religião e caridade, antecipam o seu agradecimento. 344

E. F. CENTRAL DO BRASIL

Dr. José de Andrade Pinto

Os associados da Caixa A. de S. C. dos Empregados do Movimento, sinceramente consternados pelo infausto fallecimento do seu digno socio honorario, o distincto e benemerito dr. JOSE' DE ANDRADE PINTO, sub-director da 5ª divisão, mandam celebrar uma missa hoje, quinta-feira, 31 do corrente, ás 9 horas, na matriz de Sant'Anna, convidando a exma. familia, amigos e admiradores do finado para assistirem esse acto de religião. 341

Barão Geraldo de Rezende

As familias Velloso e Coelho de Magalhães convidam as pessoas de suas relações para assistirem á missa que mandam rezar hoje, quinta-feira, 31 do corrente, na egreja de S. Francisco de Paula, ás 9 1/2 horas, em suffragio da alma do sr. BARÃO GERALDO DE REZENDE, trigesimo dia de seu prematuro fallecimento. 381

Dr. Francisco de Paula e Silva

A viuva, mãe, irmãos, cunhados e sobrinhos do finado, convidam os parentes e amigos para assistirem o seu enterramento hoje, quinta-feira, 31 do corrente, ás 8 1/2 horas da manhã, saindo o feretro da rua Paraiso n. 22, em Paula Mattos, para o cemiterio de S. Francisco de Paula. (Não ha convites por cartas). 363

D. Anna Amelia A. Freire Braga

Dionisio Tolomei e familia, dolorosamente feridos pela noticia da morte de sua comadre d. ANNA AMELIA A. FREIRE BRAGA, em Santa Isabel do Rio Preto, mandam rezar hoje, quinta-feira, 31 do corrente, ás 9 1/2 horas, na egreja de S. Francisco de Paula, uma missa de setimo dia do seu fallecimento. Para esse piedoso acto convidam as pessoas de amisade da mesma senhora, confessando-se desde já eternamente gratos. 357

D. Antonia Pinheiro Cassão

Felix Joaquim dos Santos Cassão, esposa e filhos, João Pinheiro Cassão, Adelino Cerqueira Lima, esposa e filhos, Marcolina Pinheiro Picaluga e familia, communicam o fallecimento de sua extremosa mãe, sogra, irmã, avó e tia d. ANTONIA PINHEIRO CASSÃO, e convidam as pessoas de sua amisade para acompanharem os seus restos mortaes que sairão da rua do Bispo n. 7, hoje, quinta-feira, 31 do corrente, ás 10 horas da manhã, para o cemiterio de São Francisco de Paula. 402

Caixa Humanitaria dos Pedreiros

A administração desta caixa, em obediencia ao disposto no art. 1º, § unico dos seus estatutos, faz celebrar sabbado, 2 de novembro (finados), uma missa em suffragio das almas dos associados fallecidos, na egreja de N. S. do Livramento, ás 8 1/2 horas, e para cujo acto de religião convida para assistirem a os srs. associados, suas exmas. familias e fieis devotos, confessando-se desde já agradecidos.

Rio de Janeiro, 31 de outubro de 1907.—O 1º secretario, *Tancredo Brito Bayma.* 409

Engenheiro civil José de Andrade Pinto

Julieta de Andrade Pinto e filhos, Maria das Dores R. de Andrade Pinto, dr. Alberto de Andrade Pinto, sua senhora Maria H. Frota de Andrade Pinto e filhos, Herculia de Andrade Pinto Gomes, seu marido dr. Alfredo Gomes e filhos, M. Adelina de Andrade Pinto de F. Moraes, seu marido dr. M. P. de Figueredo Moraes e filhos, M. Lydia de Andrade Pinto Figueira, seu marido Raul Figueira, M. Lucina de Andrade Pinto P. da Cunha, seu marido dr. Herculano A. Pereira da Cunha e filhos, M. Carolina de Andrade Pinto, Idalina N. de Andrade Pinto e filhos, M. Bernardina de Andrade Pinto, M. Joaquina de Andrade Pinto, Carlota de Andrade Pinto, Isabel Rosario Caetano, seu marido Fernando Caetano, Rita Ribeiro, seu marido Joaquim Ribeiro, Umbelina de Oliveira e filhos, dr. Marciano de Aguiar Moreira, sua senhora Luiza N. Moreira e filhos, Anna Cardoso, seu marido Fredolino Cardoso e filho e dr. Arthur de Andrade Pinto agradecem a todos que com tão grande pezar e espontaneidade acompanharam o enterro do seu extremoso e inesquecivel marido, pae, filho, irmão, cunhado, tio, sobrinho e primo o engenheiro civil JOSE' DE ANDRADE PINTO e convidam a todos os seus parentes e amigos e nos do mesmo extincto para assistirem á missa de setimo dia que pelo repouso eterno de sua alma fazem rezar hoje, quinta-feira, 31 do corrente, ás 9 1/2 horas na egreja matriz de Sant'Anna, e antecipam sua gratidão. 321

Luzia Paula Lins de Albuquerque

Sua familia manda rezar uma missa de setimo dia, por sua alma, hoje, quinta-feira, 31 do corrente, na egreja de N. S. das Dores, no Andarahy Grande, ás 9 horas. 281

E. F. C. DO BRASIL

Dr. José de Andrade Pinto

Os empregados da Estrada de Ferro Central do Brasil e os da Linha Auxiliar, mandam celebrar hoje, quinta-feira, 31 do corrente, ás 9 horas da manhã na matriz de Sant'Anna, uma missa de setimo dia, por alma do seu inolvidavel chefe DR. JOSE' DE ANDRADE PINTO e convidam a todos os seus parentes, companheiros e amigos para assistirem a esse acto de religião, confessando-se desde já eternamente gratos.

MISSAS

Das missas annunciadas no *Correio da Manhã* rezaram-se hontem as seguintes:

PRIMEIRO-TENENTE OSCAR GUADALUPE BAETA NEVES.—Rezou-se, hontem, ás 9 horas, precisamente na egreja da Candelaria solemne officio em suffragio da alma do estimado 1º tenente Oscar Guadalupe Baeta Neves.

Uma orchestra do Corpo de Marinheiros Nacionaes executou durante o acto, varias musicas sacras.

Esta ceremonia, que se revestiu de toda solemnidade, foi mandada rezar pelos collegas de turma do mallogrado marinheiro.

O acto foi rezado no altar-mór deste vasto e luxuoso templo pelo padre José Ferreira Monteiro que teve por acolytos os meninos Acacio Nabuco Ribeiro e José Assumpção.

Dentre as numerosas pessoas que assistiram a missa, se conseguimos obter os nomes seguintes: almirante Alexandrino de Alencar, 1º tenente Raymundo de Mendonça, 1º tenente Oscar de Almeida, 1º tenente Oscar Spinola, capitão-tenente Ernesto da Cunha, capitão-tenente Frederico de Andrade, 1º tenente Mario Victor Barreto, Paulo da Rocha Fragoso, Octavio Tosta de Andrade, Galdino Pimentel Duarte, João Candido Brasil Junior, Aristides de Almeida Beltran, José Claudio Junior, dr. Henrique Diniz, J. B. Neves, Ricardo Dias Vieira, Adalberto Landim, E. de Brito e Cunha, Olavo Coutinho Marques, 1º tenente Moraes Rego, Eufino Cardoso, 1º tenente Silva Lima, 1º tenente João A. P. de Almeida, José F. Nunes, Manoel Lopes de Carvalho, capitão-tenente Arthur da Costa Pinto, 1º tenente Armando Figueiredo e muitos outros.

ALZIRA ROSSI—Pelo eterno descanço da alma de d. Alzira Rossi foi rezada hontem ás 9 horas, precisamente, no altar de Nossa Senhora das Dôres, da vasta e luxuosa egreja matriz do Santissimo Sacramento, solemne officio mandado rezar pela familia da finada.

Este acto que revestiu-se de todos os apparatos proprios destas solemnidades foi rezado pelo parente da fallecida o padre Braz Rossi, coadjuvado pelo menino Octavio Guimarães.

Assistiram a ceremonia pessoas da familia e outras cujos nomes não conseguimos obter.

MARIA THEREZA DE JESUS PINHO—Os filhos, noras, netos e mais parentes de d. Maria Thereza de Jesus Pinho, fallecida em Portugal, mandaram celebrar hontem, ás 9 horas, á missa de trigessimo dia de seu passamento, na luxuosa egreja da Lapa dos Mercadores.

O acto que revestiu-se de todos os apparatos proprios destas solemnidades, foi rezado no altar-mór pelo padre João Lyra de Pessoa Maria, coadjuvado pelo sacristão Antonio Dinis Tarlé.

D. Emilia Leite Bastos executou durante a solemnidade varias musicas sacras.

Assistiram ao officio da egreja dos Mercadores, além da familia, muitas outras pessoas, cujos nomes não conseguimos saber.

AMELIA CARVALHO PINHEIRO — Foi hontem, ás 8 e meia horas rezada na egreja matriz de S. José, uma missa de setimo dia por alma de d. Amelia Carvalho Pinheiro, mandada celebrar por d. Leontidia Maria Carolina de Carvalho, José Luiz Rodrigues da Costa e familia, dr. Bernardo José da Fonseca Vasconcellos e familia, Luiz dos Santos Carvalho e familia e Belizario dos Santos e familia (ausentes).

Este officio que teve logar no vasto altar-mór, que tinha toda a sua banqueta illuminada, foi rezada pelo conego Antonio Jeronymo de Carvalho Rodrigues, vigario da freguezia.

Esta ceremonia teve grande assistencia de pessoas da familia e muitas outras, cujos nomes não conseguimos obter.

EDUARDO AUGUSTO CARDOSO—O conego Antonio Buchet Pinto, vigario da freguezia, coadjuvado pelo sacristão José Manoel Gonçalves, celebrou no vasto e luxuoso altar-mór da egreja de Santa Rita, ás 9 horas, precisamente, uma missa de trigessimo dia em suffragio da alma do sr. Eduardo Augusto Cardoso, mandada rezar pela familia do finado.

Compareceram a esse acto, além da familia, muitas outras pessoas, cujos nomes não conseguimos obter.

JORSINO MARIANO SOARES — A's 9 1/2 horas, foi celebrada, pelo padre Leopoldo Guia, na egreja do Rosario, uma missa em suffragio da alma do sr. Jorsino Mariano Soares, irmão do sr. Joaquim Pereira de Moraes.

Esse acto teve a assistencia de pessoas da familia e outras, cujos nomes não conseguimos saber.

FALLECIMENTOS

Falleceu hontem á rua do Bispo n. 7 e sepulta-se hoje no cemiterio de S. Francisco de Paula d. Antonia Pinheiro Cassão, natural desta Capital, viuva e de 78 annos de edade.

—Da rua Fernandes n. 1 saiu hontem para o cemiterio de S. Francisco Xavier o feretro do sr. Joaquim de Oliveira Goulart, natural desta Capital, solteiro e de 46 annos de edade.

—Fallecido á rua General Pedra n. 88 C, sepultou-se hontem, no cemiterio de São João Baptista o sr. Antonio Mamede Antunes, natural de Portugal, casado e de 64 annos de edade.

—Falleceu o sr. Miguel Calmon Menezes de Macedo, fluminense, viuvo e de 87 annos de edade, cujo feretro saiu hontem da rua de Cascadura n. 11 para o cemiterio de São João Baptista.

—Falleceu ante-hontem e sepultou-se hontem, o pequeno Octacilio, filho do capitão Manoel da Costa Campos.

Este official, que se achava no Paraná, tendo vindo com licença a esta capital chegou hontem pela manhã a bordo do *Jupiter*, e foi dolorosamente surprehendido ao chegar á casa pelo lancinante espectaculo de encontrar seu filho amortalhado num caixão.

A' tarde, o desolado pae acompanhou o cadaver do filho ao cemiterio, sendo esse enterro muito concorrido.

—Falleceu hontem e sepulta-se hoje no cemiterio de S. Francisco de Paula, o conhecido e caritativo medico dr. Francisco de Paula e Silva, irmão do sr. João Francisco de Paula e Silva, conferente da alfandega e cunhado do nosso collega de imprensa A. Pinheiro.

O enterramento do mallogrado clinico realizar-se-á ás 8 1/2 da manhã, saindo o feretro da rua Paraiso n. 22, em Paula Mattos.

— Sepultaram-se hontem:

No cemiterio de S. Francisco Xavier:

Patrocinio Duarte Pinheiro, 12 annos, Santa Casa; Augusto Fernandes Torres Pereira, 27 annos, solteiro, Necroterio; Antonio Moreira, 30 annos, casado, Necroterio; Vasco Augusto Bello, 23 annos, solteiro, Necroterio; Joanna F. Lemos, 28 annos, solteira, Santa Casa; Aurelia Francisca Alves, 23 annos, solteira, Santa Casa; Leonor Nunes Lopes, 47 annos, casada, rua Fluminense 26; Antonio Guido, 20 annos, solteiro, morro da Providencia 4; Thomaz José da Silva, 22 annos, solteiro, rua Mont'Alverne 10; Luzia da Conceição, 25 annos, casada, rua Laura de Araujo 8 B; Maria, filha de José Dias de Oliveira, 3 annos, rua Progresso 8; Salvador, filho de Raphael Magdalena, 29 dias, rua Monte Alverne 16; Octacilio, filho de Manoel da Costa Campos, 6 mezes, rua Pereira Nunes 6; Waldemiro, filho de Paulina Salles de Menezes, 2 mezes, travessa Caminha 5; Jurandyr, filho de Oscar de Andrade, 9 mezes, rua General Canabarro 66; Bernardino, filho de Alberto Pinto Ribeiro, 3 annos, Villa Leopoldina IV.

No cemiterio de S. João Baptista:

Nair, filha de Eleuterio dos Santos, 10 mezes, ladeira Barroso s|n; Laura Rosa, 36 annos, solteira, Santa Casa; Sebastiana Navarro, 32 annos, casada, rua Pedro Americo 91; Ricardo Cardoso da Silva, 65 annos, viuvo, rua Bambina 48; Georgina Augusta Moreira, 44 annos, viuva, rua Martins Costa 31.

DESFALQUE

222:000$000

Entrega dos valores ao Thesouro Nacional—Embarque do accusado

O thesoureiro da repartição Central da policia entregou hontem ao thesoureiro geral do Thesouro, major Francisco Fonseca, os objectos e valores que se achavam em poder do escripturario da delegacia fiscal do Thesouro no Estado de S. Paulo, José Maria de Souza, por occasião de sua prisão em Carangola.

Esses objectos que foram escripturados no livro de differentes valores, constam: de um par de botões de ouro para punhos com dois brilhantes e uma coralina, no centro de cada um; um relogio de ouro n. 306,638, marca Idéal; uma corrente de ouro de platina, um canivete folheado a prata, 18 moedas de prata de diversos cunhos e valores, uma moeda de cobre do valor de 10 réis; 13 sellos de 100 réis, dois bilhetes de loterias, sendo um da Nacional e outro da de S. Paulo; uma letra de 2:500 libras, no valor de 22:225$; 66 libras sterlinas na importancia de 586$760; tres meias libras, no valor de 13$335 e 18$812 em moedas de prata.

A thesouraria da policia entregou tambem a quantia de 15:208 em moeda papel.

Hoje serão os objectos examinados por um dos peritos designados pela casa da Moeda e requisitados para esse fim.

José Maria de Souza, o accusado, seguiu hontem para S. Paulo, acompanhado por uma turma de agentes, chefiada pelo agente Saldanha.

ALFANDEGA

Esta repartição arrecadou hontem....... 355:916$778; sendo em ouro 140:847$962; e em papel 215:068$816.

—Reuniu-se hontem a commissão arbitral, para resolver a questão do sr. José Trote de Brito.

Foram arbitros por parte da fazenda nacional, os conferentes Adolpho Vieira Souto e Mario Barbosa Magalhães Castro.

O sr. inspector homologou a decisão dos peritos da fazenda nacional, considerando a mercadoria em questão como contas de vidro em obras não classificadas da taxa de 11$000, contra os votos dos peritos do recorrente, que classificaram a mercadoria como ornatos para tumulos, da taxa de 5$000 o kilo.

—Por portaria do inspector, foi determinado que tenha exercicio na 2ª secção o 4º escripturario Mario Bernardes Cardoso.

—No armazem de consumo, hoje, ao meio dia, haverá leilão de mercadorias abandonadas.

—Hoje, ás 10 horas da manhã, serão chamados á prova oral de arithmetica os seguintes candidatos ao concurso de guardas desta repartição:

Manoel Ribeiro Machado, Benedicto de Azevedo Lopes, Alvaro Augusto de Carvalho, João Ferreira Barbosa, Lydio Diniz Bandeira, José Eustachio de Castro Mascarenhas, Francisco Augusto de Aguiar Amazonas, Eugenio Nery de Faria, Marcillo A. Corrêa Lobo, Fernando Tupper Fortes Teixeira, Isaac Alves, Ubaldo Fernandes Lobo, Antonio Raymundo M. de Carvalho, Ernesto Antunes de Mendonça, Alipio Servulo d'Assumpção, José Borges do Rego, Alvaro de Castro e Mello, Octavio Dias Ministerio, Manoel Pereira da Silva Continentino, João Dias dos Santos e Bernardino Pinto Duarte.

Comparecerá tambem a seguinte turma supplementar:

Francisco Pereira de A. Lebrão, Americo de Drago Carvalhal, Arthur Vasques Ferreira Borges, Luiz Antonio P. Bueno, Altino Pires.

—Na 1ª secção foram assignados termos de entrada das seguintes embarcações: vapor inglez «Burbo Bank», barca norueguesa «Triton», vapor inglez «Clyde», vapor francez «Atlantique», vapor nacional «Jupiter», inglez «Oroma», hiate nacional «Activo II», vapor nacional «Assú», hiate nacional «Estrella do Norte», idem «Ferreira Machado», idem «S. Sebastião» e vapor nacional «Itaiaia».

—Pela 1ª secção foram despachadas as seguintes embarcações:

Hiate nacional «Monte Alegre», hiate nacional «Pensamento Feliz», vapor inglez «Milton», vapor inglez «Bellenden», idem «Rossetti», vapor italiano «Concezione», idem «Toscano», vapor inglez «Oronsa» e vapor inglez «Oropesa».

CACETADA

Em Nictheroy

Na rua de S. Lourenço, na visinha capital fluminense, hontem ás 4 horas da tarde, o negociante José da Silva deu uma cacetada em Reynaldo Alves Pereira, pintor, morador na ponte de Pedra.

A victima tombou com um ferimento na cabeça, fugindo em seguida, o aggressor.

Reynaldo deu queixa na subdelegacia do 4º districto, dirigindo-se após á delegacia, donde foi para o hospital de S. João Baptista.

Nesse estabelecimento foram-lhe feitos os necessarios curativos.

A victima será hoje submettida a corpo de delicto.

POLICIA

Foram nomeados escreventes interinos: Sandoval de Oliveira, para o 16º districto, no impedimento do effectivo Cicero Ferreira Lespe e Paulo de Azevedo Pereira para o 18º, no impedimento do effectivo Heitor de Barros Oliveira Lima.

— Vae ser concedido aos guardas civis, quando de serviço de ronda, permissão para o uso de uniformes pardos, nos dias quentes.

— Pediu exoneração do cargo de 3º supplente do delegado do 4º districto, o sr. José Carlos da Silva Veiga, visto ter sido nomeado agente da Prefeitura em Campo Grande.

Aggressão

Entre os empregados da padaria da rua Camerino n. 28, Victorino Dias de Azevedo e Manoel Fernandes, houve, ha tempos, uma forte altercação que tornou os dois, inimigos irreconciliaveis.

Hontem, á hora do trabalho entraram os dois a discutir, chegando depois ás vias de facto.

Victorino, armado de cacete, feriu o seu contendor na cabeça, pelo que foi preso e autoado no 2º districto.

Fernandes recolheu-se á Santa Casa.

ASSOCIAÇÕES

Instituto dos Advogados—Reune-se hoje ás 7 1/2 horas da noite em sessão ordinaria, este instituto.

Sociedade Nacional de Agricultura—A pedido do sr. Eugenio Mager, do Centro das Experiencias Agricolas do Kalisyndikat, essa sociedade pediu e obteve a concessão de frete gratuito para o transporte de adubos chimicos nas linhas das companhias de estrada de ferro Paulista, Mogyana, Sorocabana e S. Paulo Railway, no que foi auxiliada pela Sociedade Paulista de Agricultura, Industria e Commercio.

Gremio Nacional Beneficente Floriano Peixoto—Em continuação reune-se hoje a assembléa geral extraordinaria, ás 7 horas da noite, para discutir e votar o parecer da commissão de contas sobre a gestão financeira e actos administrativos do anno social de 1906 a 1907, e bem assim eleger a nova administração de 1907 a 1908.

EXERCITO

Foram transferidos: do 36º para o 22º o 2º tenente Alexandre Theodoro Pereira de Mello do 15º para o 36º o 2º Sebastião Cardoso e deste batalhão para aquelle o 2º tenente Manoel Polycarpo Lisboa.

—A bordo do paquete *Jupiter* seguiu hoje para o Rio Grande do Sul, afim de assumirem o commando das respectivas brigadas, os generaes José de Siqueira Menezes e Firmino Lopes Rego.

—O general Francisco Marcellino de Souza Aguiar, prefeito municipal desta cidade, dirigiu uma carta ao commandante do 4º districto, communicando a s. s. não só a realização das festas municipaes em novembro proximo, como tambem scientificando-o de que no programma figura um concurso hippico, a effectuar-se no campo Sant'Anna, e em o qual poderão inscrever-se officiaes desta guarnição.

Terminando, solicita o prefeito que aos officiaes que quizerem tomar parte naquelle concurso, conceda aquella autoridade a permissão necessaria, afim de que possam inscrever-se.

—Em consequencia da vaga que será aberta no quadro dos officiaes do corpo de saude com a reforma do tenente-coronel medico dr. José de Miranda assim serão promovidos:

A tenente-coronel, por antiguidade, o graduado dr. Marcolino de Souza, que não preenchendo a vaga por ser do quadro especial, terá que ser promovido um outro official áquelle posto.

Sendo essa outra promoção pelo principio de merecimento, e, faltando um nome para preenchel-a, deverá a commissão de promoções completal-a. Figuram na lista os majores medicos drs. Leovigildo Honorio de Carvalho e Candido Mariano Damazio.

A promoção ao posto de major será por merecimento.

Ao posto de capitão não haverá promoção por ter um a maior no quadro.

—Foram hotem mandados excluir das fileiras do Exercito, por exclusão de tempo de serviço, 37 praças, das que pertenciam ao 1º batalhão de artilheria, por occasião da revolta de Santa Cruz e que foram absolvidas pelo Supremo Tribunal Militar.

No dia 5 do proximo mez serão excluidas outras praças que sendo condemnadas a dois annos de prisão, concluirão nesse dia a pena.

— Foram concedidos 60 dias de licença, para tratamento de sua saude, ao major Leopoldo de Barros e Vasconcellos, e 15 dias ao capitão Raymundo Francisco de Souza Rego, ambos em prorogação.

— Foram desligados de addidos do estado-maior, afim de se reunirem aos seus corpos, o major Ladislau Telles Ferreira e o capitão Francisco Cavalcanti.

— Foi mandado seguir para Porto-Alegre, afim de prestar exames na Escola de Guerra, o alumno Pedro Augusto de Barros Bittencourt, addido ao 9º regimento de cavallaria.

— Foram concedidos 180 dias de licença ao auditor do 1º districto, dr. Elias Fernandes da Silva.

— Tendo o governo resolvido definitivamente realisar a Exposição de 1908, na Praia Vermelha, o dr. Calmon, ministro da industria, officiou ao marechal Hermes da Fonseca, afim de que s. ex. providencie no sentido de ser entregue aquelle proprio, quanto antes, ao ministerio da industria.

No edificio da antiga escola militar funcciona actualmente a Escola do Estado-Maior e está aquartelado o 7º batalhão de infantaria.

— No dia 2 de novembro vindouro, ás 12 horas do dia, no antigo Arsenal de Guerra, effectuar-se-á o embarque das praças que se destinam aos 5º e 6º districtos militares.

— O capitão do 7º batalhão de infantaria Antonio da Rosa Pereira foi nomeado juiz presidente de um conselho de guerra em substituição ao capitão Sylvestre Rocha, que foi transferido do 1º batalhão de artilheria para o 3º regimento da mesma arma.

— No palacio do Cattete tocará retreta, das 5 1/2 horas da tarde em deante, uma banda de musica de um dos corpos pertencentes a 9ª brigada de infantaria.

— No dia 4 do corrente, ás 11 horas da manhã, na auditoria de guerra do 4º districto militar, reune-se o conselho de guerra do qual é presidente o capitão do 1º batalhão de infantaria Domingos Gomes da Rocha Argollo.

— Requerimentos despachados hontem:

José Wenceslau de Souza, João Salles de Castro Rocha, Leon Gillet, Agostinho de Souza Monteiro e Arthur Gonçalves Dias, empregados civis do Hospital de Manáos, pedindo abono de uma etapa diaria—Dirijam-se ao Congresso Nacional.

José Maria Dutra Pereira, guarda de armazem da Intendencia Geral da Guerra, solicitando licença para tratar de sua saude—Indeferido, á vista da informação.

Francisco José de Oliveira, ex-praça, pedindo ser incluido no numero dos que devem perceber o soldo de que trata o decreto n. 1.687, de 13 de agosto ultimo—Indeferido, á vista da informação do estado-maior.

José Malaquias de Souza Albuquerque, major honorario do Exercito, requerendo ser nomeado director da Colonia do Oyapoc e commandante do respectivo destacamento—Ainda não está fundada a Colonia Militar no Oyapoc.

José Sotero da Silva Faria, pedindo nomeação de pharmaceutico adjunto do Exercito—Não ha vaga.

Guilherme Firmino Ligorio Ribeiro Doria, 2º tenente, requerendo permissão para prestar exames das materias que constituem o 2º anno da Escola de Guerra Indeferido, visto o regulamento de 1905 não cogitar de exames vagos para os alumnos, prescrevendo o art. 56 que o ensino seja gradual e successivo.

Miguel Joaquim Machado, 2º tenente, pedindo prestar exames das materias do 2º anno da Escola de Guerra—Indeferido, visto o regulamento de 1905 não cogitar de exames vagos para alumnos, prescrevendo o art. 56 que o ensino seja gradual e successivo.

Raymundo Bayma de Serra Martins, 2º tenente, solicitando prestar exames das materias do 2º anno da Escola de Guerra—Indeferido, visto o regulamento de 1905 não cogitar de exames vagos para os alumnos, prescrevendo o art. 56 que o ensino seja gradual e successivo.

Francisca de Mesquita Telles, viuva, pedindo lhe sejam concedidas pensões superiores ás que percebe como viuva do general de divisão João Baptista da Silva Telles—Dirija-se ao ministro da fazenda.

Miguel Teixeira da Costa, major reformado, solicitando asylamento—Indeferido, visto não se ter inutilizado em consequencia de acto de serviço militar.

Dr. Eduardo Borges Mamede, pedindo a nomeação de medico adjunto do Exercito—Não ha vaga.

Sebastião Pinto Caldeira, alumno da Escola de Guerra, solicitando relevação de uma carga—Indeferido, visto não estar provado ter a Companhia de Navegação Costeira desistido do pagamento da passagem.

Manoel Ribeiro da Fonseca, 1º tenente, pedindo rectificação de edade no Almanak—Indeferido, á vista do disposto na portaria de 21 de setembro de 1901.

José Feliciano Primo, operario da Fabrica de Cartuchos e Artificios de Guerra, pedindo dispensa do ponto—Apresente certidão do seu tempo de serviço e substitua a copia do parecer da junta por uma certidão.

Raymundo Arthur de Vasconcellos, capitão, reclamando sobre transferencia — Aguarde solução da questão de transferencia de officiaes das armas para corpos especiaes.

Behrend Schmidt & C., propondo o fornecimento de diversas construcções desmontaveis destinadas ao aquartelamento de tropa—Não ha actualmente necessidade de taes construcções.

—O general Mendes de Moraes, concedeu 8 dias de dispensa do serviço para ir á cidade de Juiz de Fóra ao 2º tenente do 5º regimento de artilheria Olyntho de Mesquita Vasconcellos.

—Serviço para hoje:

Superior de dia o major, Raymundo de Souza; no posto medico o dr. Marques Junior; dia ao districto um official do 23º de infantaria; a 9ª brigada da a guarnição o 22º batalhão; a 7ª brigada da o serviço de extraordinarios (1º batalhão): o 2º regimento de artilheria dará os officiaes para ronda.

Uniforme, 4º.

NOTICIAS RELIGIOSAS

Hoje haverá missas:

A's 5 horas, na capella do hospital de Nossa Senhora da Saude, da Gamboa, e nas egrejas dos conventos de S. Sebastião do Castello e de Nossa Senhora da Lapa do Desterro.

A's 5 1/2, nas egrejas do Mosteiro de São Bento e do convento de Nossa Senhora da Lapa do Desterro e na capella do Recolhimento de Santa Maria.

A's 6 horas, nas egrejas dos conventos de Nossa Senhora da Conceição da Ajuda e de São Sebastião do Castello e na capella do Recolhimento de Santa Thereza das Orphãs da Santa Casa de Misericordia.

A's 6 1/2, nas egrejas de Santo Affonso e do antigo Seminario de S. José e do convento de Santo Antonio.

A's 7 horas, nas egrejas dos conventos de Nossa Senhora da Lapa do Desterro e de Santa Thereza de Jesus, na capella do Collegio Santo Ignacio e nas egrejas de São Christovão, de Nossa Senhora da Luz e do antigo Seminario de S. José.

A's 7 1/2, nas egrejas de S. Christovão, do Bom Jesus do Calvario da Via Sacra, de S. Gonçalo Garcia e S. Jorge, de Santo Christo dos Milagres, de Sant'Anna e do convento de Nossa Senhora da Lapa do Desterro.

A's 8 horas, na capella do Asylo Izabel, nas egrejas dos conventos de Santo Antonio, de S. Sebastião do Castello e do mosteiro de S. Bento e nas egrejas de Nossa Senhora do Terço, de S. Francisco Xavier, de Nossa Senhora da Lapa dos Mercadores, de Nossa Senhora Mãe dos Homens, de Santa Epiphania e de Santo Affonso.

A's 8 1/2 horas, nas egrejas de S. Pedro, do Santissimo Sacramento, de S. Francisco de Paula, de Santa Rita, de Nossa Senhora do Carmo, de Nossa Senhora da Conceição e Boa Morte, de Nossa Senhora do Rosario, de S. José, de Nossa Senhora do Parto, de Santa Luzia e de São Christovão.

A's 9 horas, na capella de S. José, no Andarahy, nas egrejas do Santissimo Sacramento da antiga Sé, de Nossa Senhora da Candelaria, de Nossa Senhora do Parto, da Ordem Terceira da Immaculada Conceição, de S. Francisco de Paula, de Nossa Senhora da Lampadosa, de Santo Antonio dos Pobres, de Nossa Senhora da Gloria, de Nossa Senhora do Carmo, de S. José, de S. João Baptista da Lagoa, do convento de Nossa Senhora da Lapa do Desterro, de Santo Affonso, de Nossa Senhora da Conceição e Boa Morte, de Sant'Anna e da Santa Cruz dos Militares.

A's 9 1/2 horas, nas egrejas de S. Francisco de Paula e do Santissimo Sacramento da Candelaria.

DR. JOSE' DE ANDRADE PINTO

Manifestações de pezar

A directoria da Estrada de Ferro Central do Brasil, apresentaram condolencias pelo passamento do dr. José de Andrade Pinto, em 25 do corrente, os srs: dr. F. F. Rodrigues Pinto, em seu nome e demais engenheiros da commissão de saneamento de Santos; dr. Leopoldo de Freitas, advogado em S. Paulo e João Ferreira da Rocha Pitta, agente da estação de Prudente de Moraes, em seu nome e no do pessoal sob suas ordens.

—A Benemerita Associação Geral de Auxilios Mutuos, resolveu pôr hoje á disposição da familia do saudoso engenheiro, uma berlinda para conduzil-a á egreja matriz de Sant'Anna, onde serão celebradas solennes exequias por alma do finado, ás 9 1/2.

—O dr. J. J. Sá Freire, engenheiro da 3ª residencia do ramal de S. Paulo e todos os empregados sob suas ordens, mandam celebrar hoje, na cidade de Guaratinguetá, uma missa por alma do seu digno e inditoso chefe.

A funebre solennidade terá o concurso da banda de musica do 12º batalhão de infanteria do Exercito, gentilmente cedida pelo seu commandante.

—Todas as associações beneficentes da Estrada far-se-ão representar hoje por grandes commissões, nas exequias mandadas celebrar por alma do dr. José de Andrade Pinto, independentemente do comparecimento dos associados que, particularmente, quizerem prestar mais essa homenagem ao saudoso engenheiro.

—Da «The Brasilian Contracts Corporation, Limited», recebeu hontem o dr. Aarão Reis a seguinte mensagem:

«A «Brasilian Contracts Corporation, Limited», apresenta á v. ex. sinceros pezames pela grande perda que a alta administração dessa Estrada de Ferro acaba de soffrer com o fallecimento do distincto dr. José de Andrade Pinto.»

Na Raiz da Serra

Operarios perseguidos

Ante os olhos do governo do Estado do Rio pomos á carta que abaixo transcrevemos.

E' ella o grito afflictivo de centenas de operarios, que se vêem de uma hora para outra sem pão para suas familias, além de victimas de uma violencia policial.

Cumpre que o dr. Alfredo Backer ordene rigorosa syndicancia para que a verdade seja apurada e se dispense a devida justiça a quem de direito.

Eis o facto narrado com simplicidade pelas victimas, indefesos operarios, homens leaes e dignos.

«Sr. redactor — Na nossa qualidade de trabalhadores, vimos solicitar se digne dar publicidade ás linhas que se seguem. Somos operarios da Fabrica de Tecidos Pau Grande, propriedade da Companhia America Fabril e vamos chamar a vossa attenção para as brutalidades inqualificaveis de que fomos victimas e contra as quaes protestamos.

Segunda-feira, 28 do corrente, ás 5 1/2 horas da tarde, chegou a Pau Grande, Raiz da Serra de Petropolis, uma força de policia commandada pelo muito conhecido tenente Cavalcante, de Nictheroy e acompanhada pelos srs. Bibiano, Rocha, Sutta, directores da dita fabrica. Sem que houvesse motivo que justificasse semelhante apparato bellico, e consequente violencia, os operarios que haviam largado o trabalho pouco antes e se encontravam jantando naquelle momento, foram uns presos e outros perseguidos, por essa força, conseguindo alguns escapar á sanha dos policiaes.

Em seguida enviaram uma intimação, á grande maioria dos operarios, convidando-os a comparecerem no escriptorio da fabrica para liquidação de contas e desoccuparem, no praso de 3 dias, as casas onde moram, visto que ficavam nessa data dispensados do serviço da fabrica.

Como vê, sr. redactor, isto é uma violencia que se exerce contra operarios indefesos e que terá como consequencias immediatas a queda na miseria de algumas centenas de familias.

Contra isto protestamos vehemente e sinceramente e chamamos para este facto a attenção de quem competir.

Pela publicação destas linhas muito gratos lhe ficaremos. Pau Grande, 30 de outubro de 1907.

A commissão, *Luiz Antonio Brucarte, Manoel Perez, José Sant'Anna.*»

A directoria de contabilidade foi autorizada a dar posse aos 2ºs escripturarios da delegacia fiscal do Thesouro, no Espirito Santo, Jovino Ferreira Porto e Joziel de Brito Cortes e ao 3º escripturario da delegacia da Bahia, Evaristo Romero de Araujo, nomeados ultimamente 4ºs escripturarios do Thesouro e que aqui se acham.

ESMOLAS

De uma anonyma, por alma de seu filho, recebemos a quantia de 5$000, para a pobre cega Francisca da Conceição.

Espancamento e tiros

No Engenho Novo

A casa de commodos do largo da Matriz n. 2, no Engenho Novo, casa conhecida pela policia local como centro de desordens, foi, hontem, theatro de uma briga entre dois homens e uma mulher.

E' o caso que, Paschoal da Fonseca Galvão duvidando da fidelidade de sua amante, Marcellina Carlota da Costa, pela madrugada, após um forte bate-bocca, espancou-a, contundindo-lhe o rosto.

Thomaz Affonso do Patrocinio tambem morador da casa, presenciando o espancamento de Marcellina, verberou o procedimento de Paschoal.

Este, exaltando-se, apanhou um revolver e detonou-o contra Thomaz, errando felizmente, o alvo.

Levada a queixa á delegacia do 18º districto, foi aberto o necessario inquerito, sendo Marcellina, remettida á central para ser submettida a corpo de delicto.

NO SENADO

Não houve sessão, hontem, por falta de numero. Compareceram apenas 16 senadores.

UM TIRO NO OUVIDO

Desgostoso da vida, o operario Pedro de Vasconcellos tentou hontem suicidar-se, disparando um tiro de revólver no ouvido direito.

As causas que o levaram a esse acto de desespero, não quiz elle explicar á policia do 25º districto, que tomou conhecimento do facto.

Pedro Vasconcellos é operario da fabrica de tecidos do Bangú, onde reside. O seu estado é grave.

Prefeitura do Districto Federal

Gabinete do prefeito

Requerimentos despachados:

Dr. Raul de Castro Mendes—Compareça neste gabinete.

Dionysio Fernandes da Silva—Não póde ser attendido.

José Miguel de Freitas—Aguarde opportunidade.

Directoria Geral de Policia Administrativa, Archivo e Estatistica

Despacho do sub-director:

Antonio Nunes Ribeiro, Luiz Rocha Freitas—Deferidos de accordo com a informação.

Anna Rosa de Miranda e Reis Simões—Depositem a importancia da multa.

Seraphim dos Santos—Satisfaça a exigencia da secção.

Multas impostas

Pelo agente do Sacramento:

Centro Mineiro Beneficente, rua Gonçalves Dias; Lucio Bittencourt, rua Sacramento n. 1; Salim Mauzur, rua Marechal Floriano Peixoto n. 67, em 50$000, cada um, por collocarem sem licença, mastros, taboletas e vitrina;

J. F. Bastos, rua da Carioca n. 7, em 50$000, por collocar amostras fóra das portas.

Pelo encarregado da fiscalização das balanças e pezos foram autoados:

Martins & Maia, rua de S. Christovão n. 58; Manoel Lopes Bastos, idem n. 96; Vieira & Gonçalves, rua Maria e Barros n. 116; José Machado Coelho, idem n. C 39, em 100$000, cada um, por fazerem uzo de pesos viciados.

Vistorias

Serão vistoriados hoje 31 os seguintes predios:

A's 12 1/2, o de n. 63 da rua da Misericordia, de João Ferreira de Souza;

A's 1 e 1/2, os de ns. 20 e 22 da rua D. Manoel, da Irmandade do Patrimonio de Santa Thereza;

A's 2 1/2, o de n. 32 da rua do Castello, de d. Branca de Azevedo.

No dia 5 de novembro proximo, ao meio-dia, o de n. 11 da rua Viscondessa de Pirassinunga.

Pagamento de multas

Pelo agente da Tijuca foi intimado o proprietario do predio n. 248 da rua Conde de Bomfim Joaquim José Teixeira Lixa, a pagar a multa de 5$000 por ter construido uma parede divisoria, sem licença.

Demolições

Foram ordenadas as seguintes:

A demolição no prazo de 15 dias, da cobertura e parede do predio n. 256 da rua Frei Caneca, de Emilia Candida de Vasconcellos;

da parte da cumieira do predio n. 8 da rua do Oriente, de João Ribeiro Fernandes.

Directoria Geral de Fazenda

2ª SUB-DIRECTORIA

Rendas

Alvarás de licença

Despacho do director:

José Fernandes de Oliveira—Junte conhecimento do pagamento feito.

Pelo sub-director:

Zanonin Assis & C., Rodrigo Nunes, P. A. Menezes & C., Manoel Pereira da Silva, Antonio Pereira Grello, Julia Delmons, Antonio Fernandes & C., Olympio José Garcia, Pascoal Romanza, Alves & Oliveira, Francisco Pereira da Silva, Loureiro e Valente, José da Costa Cabral e Daniel Pereira Cordas—Deferidos.

Exigencias

Costa & Souto, José Ayres & C., Pires & Salgado, David Duram, Viuva Azevedo & C., Pereira & Castro, Manoel Gonçalves Reis, Peres & Lago, Manoel Alves Pinto, Avelino Augusto, José Agostinho de Oliveira, Daniel Sanches e Alves Santos & C.

Directoria Geral do Patrimonio

Despacho do prefeito:

Dr. Rodolpho Vaccani—Indeferido.

Transferencia de dominio util

Ignacio da Fonseca—Deferido, obrigando-se o comprador por si, herdeiros ou successores, a respeitar o novo alinhamento da praia de São Christovão, sem indemnização alguma, quando tiver de reconstruir os predios.

Antonio José Fernandes Silva—Concede a licença para a transferencia de dominio util do terreno e respectivo predio, excluida a parte já cedida para abertura da avenida Mem de Sá.

João Leopoldo Modesto Leal—Deferido, obrigando-se o comprador, por si, herdeiros ou successores, a respeitar o novo alinhamento da rua, sem indemnização alguma, quando tiver de reconstruir.

Dr. Francisco José da Cruz Camarão e outro—Deferido nos termos da informação.

Seraphina Martins Torres, Delphina Pereira Lassance, Branca Testa da Silva Nunes, Francisco Lopes Moreira dos Santos, João Leopoldo Modesto Leal—Deferidos.

Pelo director:

José Machado Mendes—O requerente deve ser feito em nome do transmittente.

Carlos José Gomes—Legalise a posse.

Directoria Geral de Obras e Viação

Despachos do prefeito:

Cruz & Alves, Manoel da Costa Campos, José de Souza Figueiredo—Deferidos.

José da Silva Vieitas, Antonio Borges Lacerda e Joaquim Alves Moreira—Indeferidos.

José Francisco de Castro, Ayres Xavier do Amaral, Lourenço F. Lavagnino, Francisco Berres, Jeronymo Borba, Terra & Irmão, José Maria de Freitas Braga, Irmandade do SS. Sacramento de S. José, Vicente de Carvalho Filho, Antonio Dias Garcia, José Ferreira Martins, Antonio Dutra da Silveira e Miguel Bruno—Restitua-se.

Elias Antonio Lopes Duque Estrada — Indeferido. A importancia do deposito acha-se legalmente recolhida aos cofres municipaes, de accordo com a resolução de 19 de fevereiro de 1894, por ter o requerente se recusado a assignar o contracto a que se refere.

Despachos da directoria

Domingos de Souza Oliveira Junior—Satisfaça a duvida da secção de architectura.

Raymundo Ferreira de Magalhães — Deferido.

José Martins Miranda, Antonio João Rangel Vasconcellos, Lacerda Seixal & C. e Francisco Antunes Nazareth—Certifique-se.

Francisco Alves Machado, Abilio Lopes da Gama Ribeiro, Santa Casa de Misericordia, Antonio Coelho de Magalhães, Avelino José Machado Junior, Manoel F. Ramos, Manoel Nunes, João Feliciano Barbosa, Antonio Goulart de Souza e Gonçalo Fernandes da Silva—Passem-se alvarás.

Manoel Dantas Coelho—Certifique-se.

Antonio Agostinho Lisboa — Mantenho o despacho anterior.

Maria Amalia Soares Torres — Concedo 30 dias.

Manoel Antonio Pereira—Prove ter effectuado o pagamento da multa.

Achilles Bore—Dirija-se a empreza de annuncios.

Maria Isabel da Cunha Braga — Apresente prospecto, na fórma da lei.

José Luiz de Mello—Passe-se alvará.

José de Souza Figueiredo—Deferido, de accordo com a informação.

Despachos das circumscripções

1ª—Philomena Maria da Conceição, Faria & C., José Bernardo da Silva—Passem-se guias.

Francisco Montagna—Apresente planta de accordo com a lei.

Emilia Gordone Ramos—Selle as plantas.

Manoel M. Soares de Mesquita—Junte quitação do imposto predial.

Paulina Augusta Burstton—Junte planta do cadastro.

2ª—Brandão & Corrêa—Junte planta do cadastro.

Albino Teixeira de Mesquita Bastos—Facilite o exame da cobertura.

Domingos José Gomes Brandão—Junte planta indicando o portão e gradil que quer construir.

Dr. Manoel Francisco Nioboy — Póde habitar.

Eduardo Barbosa—Passe-se guia.

3ª—José Thomaz de Azevedo, Abel de Almeida Oliveira, José Duarte Pereira, Felix Santos Vianna—Passem-se guias.

Affonso Vicente de Carvalho—Para o que requer não precisa de licença.

4ª G Pacheco Jordão—Faça o abatimento na 2ª parcella do valor do concerto que não foi feito.

Narcizo Vianna, Banco do Brasil, Companhia de Seguros Mercurio, Firmino Coelho Pereira, Leopoldina Nunes Figueiredo—Passem-se guias.

Leonardo Moraes Almeida—Pague a multa.

Santa Casa da Misericordia—Passe-se guia.

Manoel Pereira—Requeira o proprietario.

Dr. Hermano Cardoso Silva Ramos Junte o alvará de modificação.

José Leite Guimarães—Facilite o exame da cobertura.

5ª—O Terceira de S. Francisco da Penitencia—Passe-se guia.

6ª—Florentino Ferreira Gama Berquó—Satisfaça as duvidas.

Bernardino Ferreira Teixeira—Cumpra o laudo de vistoria.

José Gomes da Fonseca—Facilite o exame da cobertura.

José Pereira Fernandes Dias—Compareça.

Vicolan Maluf, João Barbosa Ribeiro Vianna, Eliza Ramos da Silva Bernardes, A. B. Ramalho Ortigão, José Teixeira de Abreu—Passem-se guias.

7ª—Affonso Spinelli—Diga até que data pretende manter o circo no local.

Antonio Gonçalves de Carvalho, Francisco Alves Vieira, José Tavares Ribeiro da Silva, Barnabé Moreira Lopes—Passem-se guias.

8ª—Manoel Ferreira da Costa, Perfeito dos Santos Henrique—Passem-se guias.

9ª—Joaquim José Teixeira Lixa—Junte a licença e o prospecto approvado.

10ª—Alexandre de Fabio, João Gonçalves — Podem habitar.

Francisco Alves Rollo—Passe-se guia.

Alberto Welhisch—Junte planta do cadastro.

13ª—José de Carvalho Bastos—Póde habitar.

11ª—Luiz Dias Nunes, Francisco Gonçalves Vianna, Isabel Vianna de Faria Lemos e Francisco Ferreira Terra—Passem-se guias.

Antonio Moreira Barbosa e Pedro Pereira de Carvalho—Podem habitar.

Ludolf & Ludolf—Compareçam para explicações.

5ª—Alfredo Augusto V. Barcellos — Facilite o exame do predio.

Irmandade de Santa Rita — Faça assignar o prospecto por constructor habilitado e areje o commodo do 2º pavimento.

José Ferreira da Costa—Passe-se guia.

Carta cadastral

Antonio Joaquim Ramos, José L. Silveira Drummond Junior e Lincoln Oliveira Guimarães—Compareçam.

José Gouveia Mendonça, José Ferreira Guimarães, Maria B. A. B. Nunes, Antonio Fernandes da Cunha, Alberto Augusto Fernandes, Francisca Ayrosa Monteiro de Azevedo e Ladislau Dias da Cunha—Deferidos.

O ministro da viação recebeu hontem do coronel Septembrino de Carvalho, constructor da Estrada de Ferro de Cruz Alta á Foz do Ijuhy, o seguinte telegramma:

«IJUHY, 29—Cheguei hoje com turma exploração á futura colonia, primeiro ponto obrigado estrada projectada. Foi escolhido local para a estação. População grande jubilo. A grande producção e exportação desta colonia compensarão as despezas com a construcção via ferrea.»

ESTADO DO RIO

O dr. Alfredo Backer, presidente do Estado, assignou hontem os seguintes actos:

— Nomeando para o municipio de Iguassú, 2º e 3º supplentes do subdelegado de policia do 4º districto os srs. Antonio Telles Bittencourt e Julio Monteiro Guimarães.

— Transferindo a 3ª escola mixta de Aracá, em Cabo Frio, para o logar denominado Portella, em Itaocara.

— Nomeando a professora d. Julia Augusta Moreira Senna para reger, como effectiva, a 3ª escola mixta de Anta, em Sapucaia.

— Promovendo á 1ª classe a professora da 2ª escola do sexo feminino, da cidade de Petropolis, d. Thereza Augusta Guimarães, a partir de 24 de julho de 1906, por ter completado no dia anterior vinte annos de effectivo exercicio no magisterio publico do Estado.

— Removendo da 3ª escola mixta de Anta, no municipio de Sapucaia, d. Eugenia Nunes da Silva Lima para a escola mixta de Portella, em Itaocara.

— Concedendo jubilação á professora da 1ª escola do sexo masculino de Maxambomba, no municipio de Iguassú, d. Maria Adelina Cesar, com direito aos vencimentos annuaes de 1:730$193, a partir de 5 de fevereiro do corrente anno.

— O presidente do Estado declarou de utilidade publica e urgente a desapropriação dos terrenos sitos no logar denominado Fontes Arirouha, no municipio de Pirahy e pertencentes em commum a Joaquim Fontes da Rocha e sua mulher, Alberto Pecher e sua mulher e João Lopes da Silveira e sua mulher, e tambem uma faixa de cinco metros de terreno que communica o logar denominado Fontes com a cidade de Pirahy, desapropriação essa requerida pela The Light and Power para as installações complementares da sua usina geradora de energia hydro-electrica.

Instrucção Municipal

— Despacho do director:

Anna Dias Vieira—A' directoria geral de hygiene para providenciar sobre a inspecção medica.

Sylvia Coutinho de Campos Bayer—Sim, mediante recibo.

— A escola municipal da rua Silva Manoel n. 26 foi transferida para o predio n. 8 da rua da Luz.

— Foram nomeadas professoras elementares as interinas Leocadia de Souza Coutinho e Francisca Werneck de Almeida.

— O resultado dos exames de promoção de classes, realizados na 1ª escola feminina do 2º districto, sob o magisterio da professora primaria Maria da Conceição Mello Moraes, foi o seguinte:

2ª classe do curso elementar — Approvadas com distincção, Djalma Calheiros de Souza Guimarães e Ayanithe Sá Freire: plenamente, grão 9, Joanna do Espirito Santo; grão 8, Margarida Alves.

Curso médio — Approvados com distincção, Carlos Clerot, Anaid de Mello Moraes, Virginia da Costa e Rizzoletta Lima; plenamente, grão 9, Ernani Dias da Silva Lima.

1ª classe do curso elementar — Approvados com distincção, Eduardo Barbosa Braga, Manoel Linari, Balbina da Costa e Alayde de Castro; plenamente, Albertina Lopes, Adelia Rita de Almeida, Carlos Seraphim de Oliveira, Renato Rego e Abigail Ferreira.

— Foi deferido o requerimento da professora particular Rosa da Silva Guimarães pedindo licença para o estabelecimento de um collegio de instrucção primaria.

RECLAMAÇÕES

POLICIA

Queixa-se Olga Rodrigues, empregada no theatro S. Pedro, de que, por ter dado duas palmadas numa sua filhinha foi aggredida por um policia que se achava de ronda nas cercanias da sua casa, á rua S. Leopoldo n. 106, ante-hontem á noite, sendo levada, ás 8 horas, para a delegacia de Catumby, onde continuaram os máos tratos, grosserias e insultos por parte do referido soldado, que a poz no xadrez até 1 hora da madrugada de hontem.

Chamamos para este caso de selvageria policial a attenção do dr. Alfredo Pinto.

JACAREPAGUA'

Pedem-nos varios moradores de Jacarépaguá solicitemos do vigario desta parochia uma limpeza nos cemiterios do Loreto e do Santissimo Sacramento, onde o mattagal invadiu tudo, deixando-os em estado lastimoso.

PREFEITURA

O sr. Manoel Joaquim Marinho, negociante estabelecido á rua Sete de Setembro ns. 34 e 36, veio dizer-nos que não quiz ouvir as suas explicações o general Souza Aguiar, prefeito.

Attribue isso ao lançador Iturbides Estevas, que se diz por elle aggredido, facto esse já do dominio publico.

O prefeito, allega o queixoso, não querendo attendel-o, parece-se se ter deixado levar pelo lançador, que promove guerra injusta ao sr. Marinho.

DIA SOCIAL

DATAS INTIMAS

Commemora hoje o seu anniversario natalicio o sr. Annibal Passos da Costa, irmão do sr. Horacio Passos da Costa, ajudante do guarda-chefe da Inspectoria de Mattas, Jardins, Arborisação, Caça e Pesca.

—Faz annos hoje o travesso Altamiro, primogenito do dr. Alfredo de Mattos.

—Completa hoje mais um anno de existencia a senhorita Elisa de Oliveira, filha do sr. Oliveira Junior, conhecido pintor e decorador desta capital.

—Passa hoje o anniversario do sr. Francisco Velloso Pedernelras, um dos ornamentos da secção de contabilidade do Banco do Brasil.

— Passou hontem a data natalicia do dr. Queiroz e Barros. O illustre medico foi muito cumprimentado pelos seus amigos que são innumeros. E' um caracter aprumado, uma alma grandemente caritativa, que fez da medicina um sacerdocio.

Os seus amigos deram-lhe hontem a prova da maior e mais firme estima.

— Passou hontem a data natalicia da exma. sra. d. Aladia Gentil de Moraes, progenitora do sr. Benedicto Pereira da Silva Moraes, funccionario da Alfandega desta capital.

—Faz annos hoje a menina Anna Brizindor (Senhora), filha do nosso auxiliar nas officinas typographicas sr. Candido Brizindor.

—Passa hoje o anniversario natalicio do sr. Mario Magalhães Corrêa, empregado auxiliar da casa de Fumos Veado.

—Commemora hoje o seu anniversario o dr. Alberto Figueira, estimado advogado do nosso fôro.

—Festejou ante-hontem o seu anniversario natalicio o capitão Guipio Fernandes, funccionario da 4ª delegacia de Saude Publica.

Por esse motivo reuniu em sua residencia, grande numero de pessoas gradas, que tiveram occasião de mais uma vez apreciar a gentileza desse cavalheiro.

Houve concerto, em que tomaram parte distinctas senhoritas, seguindo-se animada «soirée» até a madrugada.

CASAMENTOS

Realizou-se a 28 do corrente, em Nictheroy, o enlace matrimonial do dr. Lourival Souto com a interessante senhorita Alzira Martins da Rocha, filha do coronel José Martins da Rocha.

As cerimonias civil e religiosa tiveram logar na residencia dos paes da noiva, na praia de Icarahy.

Na primeira, presidida pelo juiz de paz do 3º districto, major José Antonio da Silva, foram testemunhas do noivo os srs. Avelino Magalhães e dr. Sá Barreto e da noiva o coronel José Martins da Rocha e dr. Raul Veiga.

Na cerimonia religiosa, de que foi celebrante monsenhor Quartin, vigario de Nictheroy, foram padrinhos do noivo o sr. J. Estella de Vasconcellos e o nosso companheiro Francisco Souto, irmão do noivo; da noiva o dr. Raul Veiga e a exma. sra. d. Emilia Estella de Vasconcellos.

Na «corbeille» da noiva, viam-se muitos presentes de valor e objectos de grande gosto artistico.

O dr. Lourival Souto e sua senhora acham-se hospedados no Hotel dos Estrangeiros, onde se conservarão até a sua partida para a Europa que terá logar a 6 do proximo mez de novembro, indo residir em Paris.

— Realiza-se hoje, em Santo Antonio do Chiador, o casamento do sr. Ataliba de Oliveira Castro, auxiliar de escripta da contadoria da Estrada de Ferro Central, com a senhorita Isaltina de Rezende.

BAPTISADOS

Estará hoje em festa o lar do estimado cavalheiro sr. Saint-Clair Pimentel e mme. Maria Elisa Pimentel, em commemoração ao anniversario natalicio do seu gracioso filhinho Carlos e por se realizar o baptizado de suas galantes filhinhas Guiomar de Lourdes e Maria de Lourdes, sendo padrinhos o dr. Melciades M. de Sá Freire, 1º secretario da Camara dos Deputados e sua exma. esposa e o dr. Clementino Fraga e sua exma. esposa.

Na mesma occasião o sr. Saint-Clair Pimentel e sua exma. esposa baptizarão o innocente Saint-Clair, filhinho do sr. Hermenegildo da Silveira e mme. Lydia Cunha da Silveira.

O acto effectuar-se-á na capella de N. S. da Conceição de Inhauma.

MUTILADO

MARINHA

O Deposito Naval distribuirá amanhã costuras ás senhoras matriculadas sob ns. 151 a 179 da primeira categoria, 50 a 100 da segunda e 26 a 50 da terceira.

— O almirante Cordovil Maurity foi hontem, ao meio-dia, á casa Lage Junior, visitar o couraçado *Deodoro* navio-escola *Benjamin Constant* e caça-torpedeira *Gustavo Sampaio*.

— O contra-almirante Alexandrino de Alencar autorizou o inspector de saude naval, a providenciar afim de que sejam incluidos na lista dos medicamentos adoptados no hospital de marinha os preparados «Purgen» e «Ubatyba», á vista dos resultados obtidos.

— Ao capitão-tenente commissario Santiago Rivaldo foram concedidos dois mezes de licença para tratamento de saude.

— O ministro da marinha autorizou o inspector de fazenda a designar um fiel para servir no laboratorio pharmaceutico e gabinete de analyses.

— Ao aprendiz de 2ª classe da officina de limadores do Arsenal de Marinha desta capital José Gonçalves foram concedidos 30 dias de licença.

— Foram alistados os voluntarios Jovino Ayres de Oliveira, Accacio da Silva Maia e João Francisco de Andrade, por tres annos, no corpo de infantaria de marinha.

— O 1º tenente Americo de Araujo Pimentel desembarcou do *Barroso*.

— Devem ser hoje lançados os tubos conductores para o abastecimento de agua á Escola de Aprendizes Marinheiros na ilha das Cobras.

— As obras da usina que se está construindo na Escola Naval sob a direcção do capitão de corveta engenheiro naval San Juan, ficarão concluidas no proximo mez.

— O almirante ministro da marinha, fazendo-se acompanhar do 1º tenente Victor Barreto, visitou hontem na ilha do Vianna, o caça torpedeira *Gustavo Sampaio*, que se acha no dique, o navio escola *Benjamin Constant* e o encouraçado *Deodoro*.

Em seguida s. ex. dirigiu-se ao Arsenal de Marinha, onde examinou a lancha *Guanabara*, que vae ser posta ao serviço presidencial.

— Respondendo a uma consulta feita pelo director da contabilidade da marinha, o ministro da marinha declarou que o capitão-tenente Francisco Vieira Palm Pamplona tem direito á respectiva gratificação de posto além do soldo e etapas que perceber.

— Deve reunir-se na Auditoria Geral da Marinha, no dia 6 do proximo mez, ás 11 horas da manhã, o conselho de guerra a que responde o capitão-tenente cirurgião dr. Aurelio Veiga e do qual é presidente o capitão de fragata Americo Brasilio Silvado e são juizes: os capitães-tenentes Randolpho Egydio de Noronha Moraes, Tancredo Gomensoro, Arthur da Costa Pinto e Vicente Augusto Rodrigues e o capitão de corveta José Francisco de Moura, devendo comparecer o réo e a testemunha escrevente de 2ª classe Raul Alves de Barros, embarcado no cruzador «Tamandaré».

— Para a 1ª quinzena do proximo mez foi organizada a seguinte tabella de registro e altas:

«Tupy»—2, «Barroso»—3, «Primeiro de Março»—4, «Tiradentes»—5, «Floriano»—6, «Tamoyo»—7, «Republica»—8, «Tupy»—9, «Primeiro de Março»—10, «Barroso»—11, «Tiradentes»—12, «Floriano»—13, «Tamoyo»—14, «Republica» 15.

Altas: «Primeiro de Março» e «Tamoyo»—5, «Barroso» e «Tupy»—9, «Floriano» e «Tiradentes»—13, «Primeiro de Março» e «Republica».

— O escrevente da Carta Maritima Euclydes Carlos Bomtempo obteve tres mezes de licença.

— O capitão Tenente Egydio de Noronha Moraes foi nomeado para o cargo de encarregado de artilharia da fortaleza de Villegagnon, sendo exonerado do respectivo logar o capitão-tenente Americo dos Reis.

Hontem mesmo esse official foi nomeado para immediato da escola de aprendizes marinheiros do Ceará.

— Foram nomeados: o capitão-tenente José Autran de Alencar Graça para o cargo de ajudante da Capitania do Porto do Estado do Piauhy, e o capitão-tenente Miguel Augusto Dorat para o logar de immediato da escola de aprendizes marinheiros de Parahyba do Norte.

Relação dos officiaes honorarios da armada, funccionarios da Directoria de Expediente do Ministerio da Marinha, cujas honras deverão ser confirmadas por carta-patente, de accordo com o decreto n. 2.532, de 23 de julho de 1897, visto contarem mais de dez annos de serviço effectivo.

Capitão de mar e guerra honorario Henrique Rodrigues Nobrega, director.

Capitão de corveta honorario João Lopes Ferreira Pinto, director de secção da secretaria do Estado da Marinha.

Capitão-tenente honorario Maris Barbosa Carneiro, 1º official.

Capitão-tenente honorario Alberto Gusmão, 1º official.

Capitão-tenente honorario Maris Fonseca, 1º official, addido da secretaria de Estado da Marinha.

Primeiro tenente honorario Avelino Rebello de Mendonça, 2º official da secretaria de Estado da Marinha.

Relação dos officiaes honorarios da armada, funccionarios da Directoria Geral de Contabilidade da Marinha, cujas honras deverão ser confirmadas por carta-patente, de accordo com o decreto n. 2.532, de 23 de julho de 1897, visto contarem mais de dez annos de serviço.

Capitão de mar e guerra honorario Bento de Carvalho e Souza Junior, director geral.

Capitão de corveta honorario Frederico de Castro Menezes, director de secção.

Capitão de corveta honorario Gil Augusto de Siqueira, idem.

Capitão de corveta honorario Apollinario Gomes de Carvalho, idem.

Capitão-tenente honorario José Joaquim dos Santos Junior, 1º official.

Capitão-tenente honorario Victor Gonçalves Torres, idem.

Capitão-tenente honorario Alfredo Marques de Mello, idem.

Capitão-tenente honorario José Maria dos Reis Trovão, idem.

Capitão-tenente honorario Armindo Assumpção, idem.

Capitão-tenente honorario Manoel Rodrigues da Silva Chaves, idem.

Capitão-tenente honorario João Carlos de Souza e Silva, idem.

Capitão-tenente honorario José Guilherme de Moura, idem.

Primeiro-tenente honorario José Carneiro de Barros e Azevedo, 2º official.

Primeiro-tenente honorario Luiz Andrade da Figueiredo, idem (fallecido).

Primeiro-tenente honorario Theodomiro de Bezamat e Almeida, idem.

Primeiro-tenente honorario Romualdo Francisco Corrêa Leal, idem.

Primeiro-tenente honorario Miguel da Costa Dourado, idem.

Primeiro-tenente honorario Bento Francisco de Souza, idem.

Primeiro-tenente honorario Lucindo Pereira Passos, idem.

Primeiro-tenente honorario Odorico Carneiro Ribeiro, idem.

Segundo-tenente honorario Arthur Americo Belem, 3º official.

Segundo-tenente honorario Amilcar Lopes Pecegueiro, idem.

Segundo-tenente honorario Homero da Cunha, idem.

Segundo-tenente honorario José Victor da Silva, idem.

Primeiro-tenente honorario Leopoldo José Pereira Leal, archivista.

PAGAMENTOS REGISTRADOS

Por despachos de hontem o presidente ordenou o registro dos seguintes pagamentos:

De 25:871$180 ao Lloyd Brasileiro de transporte de tropas, etc. no corrente anno.

De 24:069$718, a diversos, por serviços effectuados para as obras do abastecimento d'agua a cargo da 3ª divisão da Inspecção Geral de Obras Publicas.

De 2:835$005, a Oscar Taves & C., de fornecimentos á Inspecção Geral de Obras Publicas.

De 10:293$028, idem no presente mez.

De 507:725$025, idem, idem.

De 22:512$963, idem, idem.

De 13:750$400, idem, idem.

De 11:552$87..., a diversos, de fornecimentos á E. F. Central do Brasil.

De 9:807$572, a diversos, de fornecimentos á E. F. Central do Brasil nos mezes de abril a junho.

De 2:113$232 á S. Paulo Tramway Light and Power Company Limited, idem, idem, no mez de setembro.

De 10:938$8.., a diversos, idem, idem nos mezes de junho e julho ultimos.

De 2:743$0.., á Martins Timoco & C., de fornecimentos á Directoria Geral dos Correios em o anno ultimo.

De 11:000$, a Augusto Xavier Carneiro da Cunha, de obras para o pharol de Sant'Anna e de um quartel para 4 remadores.

De 1:806$, ao dr. Alvaro Lopes Machado, de ajudas de custo a que tem direito em 1897, 1898 e 1901, como senador pelo Estado do Parahyba do Norte.

SPORT

YACHTING

Centro dos Veleiros—Para este novel centro de *yachting*, cujo progresso dia a dia se accentúa e que tanto vae desenvolvendo o gosto por esse genero de *sport*, sabemos foram propostos como socios effectivos os seguintes senhores:

Octacilio Pereira, Carlos Mohr, dr. Augusto Machado, João Madureira Chaves, Francisco Macedo, Alberto Lindgren, Antonio Damaso, Robert Reygth, Alberto Ferreira Gomes, dr. Alfredo Garcez, Arthur D. Desgranges, Luiz Corte Real de Assumpção, Carlos B. Rodrigues e tenente Adolpho Nobrega da Silva.

Estas propostas obtiveram parecer favoravel da directoria e foram approvadas por unanimidade de votos.

CYCLISMO E PEDESTRIANISMO

Club Sportivo Carioca—Conforme estava annunciado realizou-se sabbado ultimo neste club, a assembléa geral extraordinaria para eleição de sua nova directoria.

A sessão foi presidida pelo sr. Armandino de Carvalho e secretariada pelos srs. João A. G. de Almeida e João do Couto Garcia.

Depois de approvados todos os actos da junta governativa, procedeu-se á eleição, a qual deu o seguinte resultado:

Presidente, Antonio José de Azevedo Pacheco; vice-presidente, Manoel Moreno; 1º secretario, João Avelino Guimarães de Almeida; 2º dito, Nolasco Pereira dos Santos; 1º thesoureiro, Daniel Souza Pinheiro; 2º dito, Archanjo Antunes Marques; procurador, João Joaquim C. Magalhães; 1º director de corridas, Agostinho Moreno; 2º dito, Henrique Guimarães; conselho fiscal: Heitor Augusto de Moraes, Clemente Branth e Arnaldo Villares.

A assembléa, unanimemente, conferiu o titulo de benemerito aos srs.: Antonio José de Azevedo Pacheco, Daniel Souza Pinheiro e Gustavo de Alvarenga, em attenção aos relevantes serviços prestados ao club.

Foram escolhidas as terças-feiras para as reuniões semanaes da nova directoria.

TIRO AO ALVO

Club de Tiro Federal—Mais um brilhante concurso realiza no proximo domingo o Club de Tiro Federal. E será esse o ultimo concurso o que aquella pujante associação levará a effeito no «stand» do Tiro Nacional, pois a restauração do bello parque que outr'ora existiu no local onde funcciona aquelle «stand» força a sua retirada dali.

Em parte isso foi bom, porque só assim o Club de Tiro Federal terá a sua linha propria, pois sempre lamentamos que uma sociedade que conta com tantos elementos de vida, que tem uma organização de primeira ordem, e da qual fazem parte os nossos melhores atiradores, funccionasse em um «stand» de emprestimo, sem poder gozar da necessaria autonomia, receiosa sempre de que as suas resoluções naquelle meio pudessem de algum modo melindrar a disciplina a que está obrigado um estabelecimento militar.

Felizmente nenhum attrito occorreu jamais entre os socios do Club de Tiro Federal e os illustres militares que dirigem o Tiro Nacional, os quaes foram sempre prodigos de gentilezas para com os civis que di iam praticar o util exercicio do tiro de guerra.

Onde irá funccionar o Club de Tiro Federal?

A sua directoria esforça-se por lhe dar collocação condigna e o marechal Hermes da Fonseca, segundo nos dizem, empenha-se tambem no sentido de não ser posta na rua a valente associação.

Na Linha de Tiro do Jardim Zoologico ou no Club de Tiro do Leme, realizará o Club de Tiro Federal os seus futuros concursos, até que disponha de «stand» proprio.

—Eis este o programma do concurso de domingo:

1ª prova—1ª classe, 200 metros, de pé e a braço livre, alvo elyptico, fusil Mauser.

Premios: objectos de arte aos tres primeiros logares.

2ª prova—2ª classe, á mesma distancia, com o mesmo alvo, a mesma arma e nas mesmas condições.

Premios: objectos de arte aos tres primeiros.

3ª prova—3ª classe, á mesma distancia, alvo C.C. n.1, com a mesma arma, nas mesmas condições.

Premios: objectos de arte até á 5ª collocação.

4ª prova—1ª classe, revólver, alvo americano, 50 metros, de pé e braço livre, numero de pontos, 65 no minimo.

Premios: objectos de arte aos tres primeiros.

5ª prova—1ª classe, alvo C. C. n. 3, nas mesmas condições, numero de pontos 50 no maximo.

Premios: objectos de arte aos tres primeiros.

6ª prova—2ª classe, com o mesmo alvo, a mesma arma, na mesma distancia e com as mesmas condições. Não ha limitação de pontos.

Premios: objectos de arte aos tres primeiros.

Todas as provas serão feitas com 10 tiros.

A inscripção é de 2$ por prova.

O concurso começará ás 8 horas da manhã para terminar ao meio dia.

Os atiradores poderão fazer tiros de ensaio.

A inscripção acha-se aberta á rua do Passeio 66 e na avenida Central n. 102.

Si houver tempo será disputada uma prova especial de *tiro rapido*.

Foram designados para a fiscalisação das diversas provas os srs.: dr. Furquim Werneck, dr. Osorio de Almeida, dr. Barros Penteado, dr. Sergio de Seixas Corrêa, dr. Simões Corrêa, capitão Augusto Cordovil, major Mariano de Oliveira, Rodolpho Hunig, capitão Lopes Angelo e o capitão-tenente Geraldo Martins.

— Entrou hontem para socio do club o sr. Oscar Joaquim Lopes.

AUTOMOBILISMO

Concurso de automoveis—Para a primeira quinzena de dezembro proximo, organiza o nosso collega do «Brasil Sport» um interessante concurso de automoveis. O concurso é destinado a amadores e se dividirá em duas provas—uma de destreza e outra de elegancia.

A prova de destreza terá como premio uma taça de prata de grande valor artistico, e a da elegancia, ricas bandeiras para os tres automoveis que melhor se apresentarem, quanto ao seu luzimento e modelo de serem conduzidos.

Esses premios serão offerecidos por aquelle nosso collega.

Na prova de destreza, terão os automoveis de vencer difficuldades creadas por obstaculos de diversas naturezas, sem se afastarem da marcha que lhes for limitada.

O percurso para a prova será de um kilometro, approximadamente, mas em toda essa distancia haverá obstaculos que só poderão ser vencidos com a maxima pericia.

A marcha dos vehiculos será a permittida pela policia.

O programma para esse bello certamen, que pela primeira vez se realiza entre nós, vae ser organizado por uma commissão especial, já convidada para esse fim, e composta dos srs.: dr. José Augusto Prestes, Gastão Ferreira de Almeida, Jorge Haentjens e Victorino Moreira.

A festa se realizará, provavelmente no jardim da praça da Republica.

Merece louvores a iniciativa do «Brasil Sport».

COMMERCIO

Rio, 31 de outubro de 1907.

Cambio

As taxas officiaes de 15 5|32 e 15 7|32 d. sobre Londres continuavam inalteradas ainda hontem.

O Banco do Brasil sacou sempre a 15 7|32 d. nas condições anteriores, isto é, para as malas do mez de novembro proximo data especificada, e os outros bancos a 15 1|32 e 15 3|16 d. sem condições, contra o outro papel a 15 1|64 e 15 1|4 d.

Sem alteração nas referidas taxas encerrou-se o mercado, sendo o movimento do dia de pouca importancia.

O valor official do soberano foi de 15$770 a 15$835.

As taxas officiaes affixadas pelos bancos foram as seguintes:

Praças			A vista
Londres	15 5|32	a	15 7|32 d.
Paris	6..3	a	632
Hamburgo	7..4	a	777
Italia	6..0	a	632
Portugal	341	a	342
Nova-York	3$302	a	3$303
Madrid	576	a	579
Ta gola	14 27|32	a	—
Buenos-Aires	3$039	a	3$038
Montevidéo	3$469	a	3$470
Ouro nac., por 1$ (vales)	1$773	a	—

Rendas Fiscaes

RECEBEDORIA DO ESTADO DE MINAS

Arrecadação do dia 30	21:112$246
De 1 a 30	567:8..$718
Em egual periodo do anno passado	728:315$326

Mercado de café

As vendas de terça-feira foram de 10.009 saccas. Com a mesma tendencia do dia anterior continuou hontem o mercado dos commissarios, sem alteração nos preços de 5$200 e 5$300 por arroba pelo typo 7, assim como no movimento que foi pequeno como tambem menor a quantidade de café á venda.

No mercado dos exportadores continuavam retrahidos os americanos, consistindo o movimento do dia em entregas e negocios em cafés destinados á Europa.

Os preços conforme as nossas informações colhidas, continuava ser de 5$100 a 5$200 por arroba pelo typo 7, encerrando-se o mercado inactivo com os negocios do dia orçados em 7.000 saccas.

Entraram 10.337 saccas por barra a dentro.

Em Jundiahy passaram 59.000 saccas com destino a Santos.

O mercado de Nova-York fechou na terça-feira sem alteração no disponivel e com baixa de 5 pontos nas opções; o do Havre baixou 1 franco e o de Hamburgo com baixa de 1|2 pfennig. Hontem a Bolsa de Nova-York abriu com alta de 5 pontos; a do Havre subiu 25 c. e a de Hamburgo inalterada.

Continuamos com as cotações anteriores:

Typo 6	5$400	a	5$500
» 7	5$100	a	5$200
» 8	4$900	a	5$000
» 9	4$700	a	4$800

Entradas no dia 29:

Estrada de Ferro Central	221.607
Cabotagem	373 283
Barra dentro	656.748
Total: kilogra	1.251.648
» saccas	467.777

Desde o dia 1º

E. de F. Central	7.178.617
Cabotagem	2.110.686
Barra dentro	17.779.340
Total: kilogrammas	27.356.643
» saccas	467.777
Média diaria, saccas	16.130
Desde o dia 1º de julho	1.319.667

Em egual periodo de 1906:

E. de F. Central	18.258.886
Cabotagem	1.613.581
Barra dentro	10.050.541
Total: kilogrammas	29.932.018
» saccas	498.867
Média diaria, saccas	17.202

Embarques no dia 29:

Destinos:

Europa	8.591
Valparaiso	260
Cabotagem	1.200
Total	10.054
Desde 1º do mez	375 868
Em egual periodo de 1906	411.729
Desde o dia 1º de julho	1.675.149

MOVIMENTO

Existencia no dia 28	615.517
Embarques no dia 29	10.054
	605.463
Entradas no dia 29	22.028
Existencia no dia 29	627.491

Bolsa

O movimento foi o seguinte:

VENDAS

Apolices:	
Geraes 5 %, 6, 2, 1, 1 a	1:025$
» 3, 6, 2, 1, 9, 29, 16, 4 a	1:026$
Emp. 1903, 8 a	1:024$
Estado de Minas, 7 a	831$
» 10, 29 a	835$
Emp. Municipal (1906), 20, 10 a	177$
» 200, 100 a	177$500
Estado do Rio, 4 %, 200, 2, 5, 5, 17 a	655$00
» (6 %) 2 a	420$
Bancos:	
Brasil, 200 a	118$
Commercial, 80 a	120$
Companhias:	
Docas de Santos, 10 a	320$
V. Sapucahy, 100, 50, 50, 200, 20, 100, 100 a	29$
Jardim Botanico, 10 a	220$
» 52, 50, 50 a	221$
Argos Fluminense, 5, 5, 25 a	450$
Debentures:	
Jornal do Brasil, 20 a	2:2$
Cantareira, 30 a	206$
Candelaria, 158 a	191$

Offertas

Regularam as seguintes:

Apolices:		
Geraes de 5 %	1:028$	1:026$
Emp. de 1897	1:013$	1:015$
Emp. de 1903	—	1:022$
Estado de Minas	835$	831$
» nom.	839$	838$
»	655$500	654
Estado do Rio, 4 %	425$	419$
» (6 %)	—	790$
Estado da Bahia	—	—
Emp. Municipal	193$	177$
» (1906)	178$	276$
» (Lib. 20)	280$	—
Debentures:		
Carris Urbanos (200$)	201$	200$
J. Botanico	216$	215$
» nom.	217$	215$
Cantareira	206$	205$
Candelaria	—	22 $
Brasil Industrial	207$	203$
C. Brahma	—	203$
Docas de Santos	—	203$
Jornal do Brasil	—	195$
Jornal do Commercio	—	197$
S. Bento	227$	221$
Mageense	—	200$
Acções de bancos:		
Brasil	118$	117$
Commercial	120$	119$
Commercio	176$	171$
Lav. e do Commercio	133$	131$
Carris de ferro:		
J. Botanico	222$	220$
Estradas de ferro:		
M. de S. Jeronymo	13$500	12$500
V. Sapucahy	29$	28 500
V. a Minas	15$	14$500
Seguros:		
Argos Fluminense	—	450$
Confiança	—	32$
Geral	30$	—
Garantia	—	170$
Integridade	40$	—
Previdente	130$	—
Mercurio	—	34$
U. dos Proprietarios	—	36$
Tecidos:		
Alliança	205$	200$
Brasil Industrial	—	258$
Confiança	—	258$
Corcovado	—	250$
Carioca	—	2 2$
Industrial Mineira	—	207$
Mageense	—	140$
Petropolitana	290$	270$
Progresso Industrial	322$	315$
S. Joaquim	—	150$
Diversas:		
Docas de Santos	321$	319$
Docas da Bahia	9$250	9$
Loterias Nacionaes	10$	9$500
Terras e Colonização	5$500	5$250
Transp. e Carruagens	—	84$
Melh. no Brasil	120$	120$

Diversas notas

REUNIÕES CONVOCADAS

Empreza Industrial do Norte e Oeste do Brasil, hoje, á 1 hora.

Sociedade Anonyma Cassino Fluminense, ás 4 1|2 horas de 31.

Movimento do porto

ENTRADAS NO DIA 30

Buenos-Aires e escs., 4 ds., 14 hs. de Santos—Paq. franc. «Atlantique», comm. Le Troadec, passags.: Carl Reibel, mme. Ricordeau, Alfred Gomes da Silva, mme. Elisa Lecat, Pardo Vieira, Simões Brunschwig e familia, Adolpho de Oliveira, Theodoro Souto, Virgilio Carvalho, 3 em 2ª classe e 69 em transito; c. varios generos á Compagnie des Messageries Maritimes.

Buenos-Aires e escs., 5 ds., 16 hs. de Santos—Paq. ing. «Clyde», comm. A. Dix, passags.: Ethel Maud, Isaia Gill, Annita Teodwesa e 1 filha, Bertha Bernardo, Leonor Auler, Thereza da Costa, Nathevirel Lewis Davidson, George H. Craig, Robert Alexandre Konn, Oscar de Carvalho Azevedo e senhora, Colin Broad, Hugh Stenhouse, dr. Cincinato Braga, Raphael N. Peixinho, 6 em 3ª classe e 39 em transito; c. varios generos á Royal Mail & C.

Liverpool e escs., 20 ds., 2 1|2 da Bahia — Paq. ing. «Oronsa», comm. R. Fletcher, passags.: Herbert Thomas Wile, Joseph Porter Seingham, capitão Mc. Carthy, Hippolyte Pocquet, Emilio Gil, Maria Albertina Machado, Joaquim Domingues Souza Mello, Joaquim Antonio Maria e familia, S. G. Rhodes, Alberto Moreira Lopes, dr. Aurelio Tavares e familia, Julia Leitas, Maria José, Joaquim Spencer Neto, Pedro Lima, 148 em 3ª classe e 868 em transito; c. varios generos a Wilson Sons & C.

Middlesbrough e escs., 30 ds., 14 de S. Vicente—Vap. ing. «Bulbo Bank», tons. 1.818, comm. R. Marvey, equip. 24; c. carvão á Royal Mail & C.

Buenos-Aires e escs., 9 ds., 18 hs. de Santos—Paq. «Jupiter», comm. José Antonio de Souza, passags.: d. Luiz Ferraz, tenente Roberto Borges e familia, tenente Luiz Alves de Oliveira Bello, tenente Emygdio Barbosa Lima, Christiano Vasconcellos, tenente Abelberto Diniz, capitão de corveta Maximo Gonçalves Martins e familia, baroneza de Ananhahy, dr. F. N. de Oliveira, tenente Faustino Bastos e familia, Manoel V. Pamplona, capitão de fragata Correia Leal e senhora, capitão de corveta Durval Melchiades e familia, Maria da Assumpção, Dionysio da Costa e Silva, Antonio Marques Machado, dr. Thiago da Fonseca, Innocencia Pinto Peixoto, Max Mens, Alex Jankonsky, Paulo Freygan, dr. Henrique Henden, dr. Thomaz Paeten, Charle F. Corr. e familia, Euripe es Coellio, Pedro Nolasco F. Silva, Manoel Costa Campos, dr. Manoel Santiago e senhora, Ernesto Coelho, Cincinato Rodrigues, Josino Costa Lobo, Roberto Mikechesosky, José Luiz A. Lima, Herculano Fonseca, dr. Moura Brito, Amadeu da Cunha Lauquintinie e 65 em 3ª classe; c. varios generos ao Lloyd Brasileiro.

Porto Alegre e escs., 17 ds., 1 de Santos — Paq. «Itapuhy», comm. Korner; passags. 15 em 3ª classe; c. varios generos a Lage Irmãos.

Porto Alegre e escs., 5 ds., 5 do Rio Grande — Paq. «Assú», comm. Gellós José Correia, c. varios generos á Companhia Commercio e Navegação.

Hamburgo, 56 ds.—Barca norueg. «Triton», 688 tons., m. R. Betnertson.

SAIDAS NO DIA 30

Porto Alegre e escs.—Paq. «Itacolomy», comm. M che.

Southampton e escscs. — Paq. ing. «Clyde», comm. Dix; passags.: coronel João Victor de Mattos, Benson Marino, dr. Durval Madureira Freire, Enrique R. Margam e senhora, Armando De Camara Gomes, G. Walter, L. Bromkoew, S. Morimoto, W. E. Stoff, S. M. N. Relos, Jessy Brandão, Manuel Gonzalez, Luiz Madureira Freitas, dr. Gorinu e L. Granes, annei Pinto Teixeira, José Joaquim Ferreira, 30 em 3ª classe e 39 em transito.

Bordéos e escs.—Paq. franc. «Atlantique», comm. Le Troadec; passags.: mme Marie Jeanne Figour, C. Smithson, mme. Marguerite Fernand, mme. Oxcoffon, Jacquenia e senhora, José C. Correia de Almeida, Joaquim Rodrigues Soares, A. Leal, Luiz Brato, mlle. Brajaux, mme. Bassot e 1 filha, José Manuel, Antonio de Oliveira Costa, Raphael Rodrigues Pires, Francisca Machado, mme. C. Leger, Baumann e senhora, José Pinto Gomes, L. Usmann, 1 em 3ª classe e 59 em transito.

Santos—Paq. all. «Cap Roca», comm. Bruhn; passags. 108 em transito.

Santos — Paq. «Acre», comm. D. Willington; passags.: Chas Verrier, Pedro Bioudo e familia, 1 em 3ª classe e 6 em transito.

Valparaiso e escs.—Paq. ing. «Oronsa», comm. R. Fletcher; passags.: Hugh Stenhouse, Elvira de Martins e 1 filho, J. Addison Smith, 8 em 3ª classe e 868 em transito.

Maritimas

VAPORES A ENTRAR

31 Liverpool e escs., «Tintoretto».
31 Valparaiso e escs., «Oropesa».
31 Buenos-Aires, «Toscana».
31 Santos, «Cap Verde».
31 Portos do sul, «Itaituba».
31 Nova-York e escs., «Ancherrarden».

Novembro:

1 Portos do sul, «Sério».
1 Santos, «Cordoba».
1 Santos, «Sassenberg».
1 Buenos-Aires e escs., "Cordova".
1 Londres e escs., «Bellena».
2 Rio da Prata, "Aquitaine".
3 Nova-York e escs., «Goyaz».
4 Portos do norte, «Brasil».
4 Rio da Prata, «Sardegna».
4 Southampton e escs., «Araguaya».
5 Santos, «Tennyson».
5 Buenos-Aires, «Città de New-York».
5 Santos, «Cordoba».
6 Portos do sul, «Itabira».
6 Rio da Prata, «Aragon».
7 Santos, «Etruria».
8 Hamburgo e escs., «Assuncion».
8 Hamburgo e escs., "Rugia".
9 Rio da Prata, «Argentina».
10 Barcelona e escs., «Argentino».
10 Bremen e escs., «Trubiagems».
11 Santos, «Calderon».
11 Liverpool e escs., «Galicia».
13 Rio da Prata, «Nile».
13 Rio da Prata, "Chili".
14 Santos, «Erlangen».
14 Valparaiso e escs., «Orita».
14 Santos, «Cap. Roca».
15 Buenos-Aires e escs., "Virginia".

VAPORES A SAIR

31 Rio da Prata por Santos, «Orleannes».
31 Hamburgo e escs., «Titian», 4 hs.
31 S. João da Barra e Campos, «Pinto».
31 Portos do Norte, «Fagundes Varella», 4 hs.
31 Portos do norte, «Canoa».
31 Liverpool e escs., "Oropesa".
31 Nova-York e escs., «Gutrume».
31 Genova e Napoles, «Toscana».
31 Portos do sul, «Jupiter», 12 hs.
31 Portos no norte, «Ceará», 10 hs.

Novembro:

1 Genova e Napoles, "Cordova".
1 Hamburgo e escs., «Cap Verde».
1 Bahia e Aracajú, «Esperança».
2 Trieste e Fiume, «Buda».
2 Nova-Orleans, «Sorensberg».
2 Portos do norte, «Planeta».
2 Portos do sul, «Itaituba».
2 Hamburgo e escs., "Cordoba".
3 Marselha e escs., «Aquitaine».
3 Napoles e escs., «Sardegna».
4 Rio da Prata por Santos, «Araguay».
5 Marselha e escs., «Città de New-York».
5 Southampton e escs., «Aragon».
6 Nova-York e escs., «Tennyson».
7 Nova-York e esc., «Acre», 4 hs.
7 Portos do sul, «Florianopolis».
7 Rio da Prata, «Sirio», 12 hs.
8 Hamburgo e escs., «Etruria».
9 Trieste e Fiume, «Istria».
10 Napoles e escs., «Argentina».
10 Rio da Prata por Santos, «Argentino».
11 Valparaiso e escs., «Galicia».
12 Nova-York e escs., «Calderon».
12 Hamburgo e escs., «Rossetti».
13 Southampton e escs., «Nile».
13 Bordéos e escs., «Chili».
14 Liverpool e escs., «Orita».
15 Genova e Napoles, «Virginia».
15 Hamburgo e escs., «Cap Roca».
15 Bremen e escs., «Erlangen».

Secção Charadistica

Torneio de outubro
Problemas de n. 55

Enigma pittoresco

de Juca Rego

Charada Tiburciana

de Caruso

A urtiga que tem o talo claro, chama-se urtiga-branca.—3—2.

Charada em anagramma

de Conde Espinha

4—2 Este rio arranca um dente.

Charada casal

de Diana de Meridor

Baco de porco? Será herval

Charada syncopada novissima

de Ferrabraz

3—2 Nesta ruazinha, só tem uma casa.

Prazo para as soluções, 10 dias

Rei Costella

LOTERIAS

NACIONAL

Resumo dos premios da n. 170ª —59ª loteria da Capital Federal, extrahida em 30 de outubro de 1907— 250 extracção

PREMIOS DE 15:000$ A 200$000

27683	15:000$000	13350	200$000
23322	2:000$000	25797	200$000
2255	1:000$000	29291	200$000
3365	1:000$000	33004	200$000
8365	500$000	34658	200$000
37593	500$000	34703	200$000
1840	200$000	35866	200$000
11589	200$000	35906	200$000

PREMIOS DE 100$000

8928	11072	11387	19832	20734	22707
24032	24035	27979	29449	29513	30305
32636	33099	33116	34173	35481	38163
	38889	38993			

APPROXIMAÇÕES

27681	e	27686	150$000
23321	e	23323	100$000
2254	e	2256	50$000
3364	e	3366	50$000

DEZENAS

27681	a	27690	20$000
23321	a	23330	20$000
2251	a	2260	20$000
3361	a	3370	20$000

CENTENAS

27601	a	27700	5$000
23301	a	23400	4$000
2201	a	2300	4$000
3301	a	3400	4$000

Todos os numeros terminados em 85 têm 5$000

Todos os numeros terminados em 5 têm 2$, exceptuando-se os terminados em 85

O fiscal do governo, major *Francisco de Assis*

O director-presidente, *Alberto Saraiva da Fonseca*

Pelo director-assistente, *João Carlos de Oliveira Rosario*, secretario.

O escrivão, *Firmino de Cantuaria*.

ESTADO DA BAHIA

BAHIA

Telegramma dos premios da loteria do Estado da Bahia, cuja extracção teve logar hontem 30 de outubro de 1907. — 49ª loteria do plano n. 34.

PREMIOS DE 25:000$ A 1:000$000

74716	25:000$000	34633	2:200$000
90969	4:000$000	140355	2:000$000
960	3:200$000	143216	1:800$000
168592	3:000$000	65711	1:600$000
94079	2:800$000	101608	1:500$000
156006	2:600$000	161083	1:200$000
77510	2:500$000	197107	1:000$000
108829	2:400$000		

PREMIOS DE 500$000

79889	88672	170633	183265

PREMIOS DE 200$000

1793	15181	25821	37935	39243
47494	49381	64607	87262	88624
92482	95418	1 6530	11 639	112896
129064	133455	140541	143437	168144
	181748	192605		

APPROXIMAÇÕES

74715	e	74717	500$000
90968	e	90970	10 $000
959	e	961	100$000
168591	e	168593	100$000
94078	e	94080	100$000
156005	e	156007	100$000
77509	e	77511	100$000
108828	e	108830	50$000
34632	e	34634	50$000
140354	e	140356	50$000
143215	e	143217	50$000
65710	e	65712	50$000
101607	e	101609	50$000
161082	e	161084	50$000
197106	e	197108	50$000

DEZENAS

Para os 15 maiores premios sendo: a primeira a .... 100$000
E as 14 seguintes a .... 20$000

CENTENAS

Para os 15 maiores premios sendo: a primeira a .... 10$000
E as 14 restantes a .... 5$000

Todos os numeros terminados em 6 têm 2$000.

A. A. Silvestre de Faria, fiscal do governo.
Rodolpho Calcagno, thesoureiro.

AVISOS

Dr. Danio de Almeida.—Consultorio rua da Alfandega n. 79; residencia, rua Farani n. 7.

Dr. Miguel Sampaio — Molestias da pelle e syphilis. Rua do Rosario, 100. 188

A Companhia Typographica do Brasil, proprietaria e editora do Almanack Laemmert, participa aos seus annunciantes amigos e freguezes que continúa a receber annuncios e assignaturas para confecção do mesmo para 1908, pelo qual se esforçará para sair no mesmo periodo dos annos anteriores. Outrosim declara que os srs. Adriano Maury & C. são os unicos concessionarios para angariar annuncios e assignaturas, cujas importancias deverão ser pagas no escriptorio da Companhia ou á pessoa competentemente autorizada.

CORREIO—Esta repartição expedirá malas pelos seguintes paquetes:

Hoje:

JUPITER, para Santos e mais portos do sul, recebendo impressos até ás 8 horas da manhã, cartas para o interior até ás 8 1/2, idem com porte duplo até ás 9.

CEARÁ, para Bahia, Recife, Ceará, Pará e Manáos, recebendo impressos até ás 6 horas da manhã, cartas para o interior até ás 6 1/2, idem com porte duplo até ás 7.

OROPESA, para Bahia, Recife, S. Vicente e Europa, via Lisboa, recebendo impressos até ás 11 horas da manhã, cartas para o interior até ás 11 1/2, idem com porte duplo e para o exterior até ás 12 e objectos para registrar até ás 10.

ITAUNA, para Rio Grande do Sul, recebendo impressos até ás 12 horas da manhã, cartas para o interior até ás 12 1/2 da tarde, idem com porte duplo até á 1 e objectos para registrar até ás 11 da manhã.

GUARANY, para Espirito Santo, Caravellas, Bahia, Aracajú e Maceió, recebendo impressos até ás 5 horas da manhã, cartas para o interior até ás 5 1/2, idem com porte duplo até ás 6.

FAGUNDES VARELLA, para portos do norte, recebendo impressos até ás 12 horas da manhã, cartas para o interior até ás 12 1/2 da tarde, idem com porte duplo até á 1 e objectos para registrar até ás 11 da manhã.

ERLANGEN, para Santos, recebendo impressos até ás 9 horas da manhã, cartas para o interior até ás 9 1/2, idem com porte duplo até ás 10.

TO CANA, para Genova, recebendo impressos até ás 9 horas da manhã, cartas para exterior até ás 10.

TITIAN, para Bahia, Las Palmas, Rotterdam e Hamburgo, recebendo impressos até á 1 hora da tarde, cartas para o interior até á 1 1/2, idem com porte duplo e para o exterior até ás 2 e objectos para registrar até ás 12 da manhã.

CONCEZIONE, para Santos, recebendo impressos até ás 7 horas da manhã, cartas para o interior até ás 7 1/2, idem com porte duplo até ás 8.

SANTOS, para Paraná e Antonina, recebendo impressos até ás 12 horas da manhã, cartas para o interior até ás 12 1/2 da tarde, idem com porte duplo até á 1 e objectos para registrar até ás 11 da manhã.

BENIN, para Barbados, recebendo impressos até ás 2 horas da tarde, cartas para o exterior até ás 3 e objectos para registrar até á 1.

ARACATY, para Natal, Macáo e Mossoró, recebendo impressos até ás 11 horas da manhã, cartas para o interior até ás 11 1/2, idem com porte duplo até ás 12 e objectos para registrar até ás 10.

PINTO, para Cabo Frio e S. João da Barra, recebendo impressos até ás 9 horas da manhã, cartas para o interior até ás 9 1/2, idem com porte duplo até ás 10.

Amanhã:

CORDOVA, para Las Palmas e Genova, recebendo impressos até ás 10 horas da manhã, cartas para o exterior até ás 11 e objectos para registrar até ás 9.

CAP VERDE, para Bahia, Teneriffe e Europa, via Lisboa, recebendo impressos até ás 7 horas da manhã, cartas para o interior até ás 7 1/2, idem com porte duplo e para o exterior até ás 8 e objectos para registrar até ás 6 da tarde de hoje.

SECÇÃO LIVRE

Custodio Rodrigues

OS JOGOS DE AZAR E AS PROGRESSÕES

Publicação permanente e gratuita. Os pedidos devem ser feitos ao autor. O endereço do autor encontra-se nos seus livros, que estão á venda nas livrarias.

Associação Protectora dos Empregados no Commercio

150 RUA DO HOSPICIO 150

(*Esquina da avenida Uruguayana*)

Tendo de se proceder no fim deste anno á revisão de matriculas e achando-se abertas as inscripções para o Montepio, rogo aos srs. associados que se acham em atrazo e áquelles mesmos cujos recibos já estão archivados, virem se quitar com esta Associação, afim de não perderem os direitos adquiridos e poderem se inscrever no Montepio, esse tão util quanto necessario legado ás familias ou pessoas de amizade dos srs. associados.

Rio de Janeiro, 1 de outubro de 1907.

O 1º thesoureiro,

ANTONIO ALVES PINTO MARTINS.

Leia com attenção

Um dos flagellos da época actual é a influenza, principalmente quando a sua localização é nos pulmões e bronchios.

Ha pessoas, atacadas de influenza, mormente as creanças e pessoas fracas, que tossem desesperadamente, perdem o appetite e as forças, escarram sangue, não dormem e vão definhando a olhos vistos.

A tuberculose, então, intervem traiçoeiramente e era uma vez uma vida!

Entretanto, todos esses phenomenos alarmantes se dissipam, rapidamente, com algumas dóses apenas do heroico preparado PULMONAL, que não tem narcoticos e actua pelo seu valor proprio. Como se trata de um preparado unicamente vegetal, não estraga o estomago dos doentes e até mesmo desperta o appetite embotado.

Pouco custa experimental-o.

SILVA GOMES & C. — Depositarios.

A' venda em qualquer pharmacia.

AS IDÉAS TRISTES

São occasionadas, as mais das vezes, pela prisão de ventre, que faz nervosas, irritaveis e muitas vezes más, as pessoas de ordinario muito meigas, e isto porque a bilis fica no estomago e nos intestinos. Neste caso, aconselhamos de tomar o Pó Rogé. O uso do Pó Rogé é quanto basta para fazer cessar immediatamente a mais pertinaz prisão de ventre, ao mesmo tempo que o seu gosto agradavel fal-o tomar com prazer pelas senhoras e as creanças. Elle desembaraça o estomago e os entestinos da bilis e das viscosidades. Em uma palavra, purga **agradavelmente** e rapidamente.

Por isso, a Academia de Medicina de Paris teve a peito approvar este medicamento para recommendal-o aos doentes, o que é muitissimo raro. Deita-se o conteúdo do vidro em meia garrafa d'agua. Para as creanças, basta a metade do vidro. O pó se dissolve por si só em meia hora: bebe-se então. Si quizerem vender-lhes qualquer outra limonada purgativa em logar do Pó Rogé, **desconfiem, é por interesse**, e para evitar toda confusão exijam que o envolucro vermelho do producto tenha o endereço do Laboratorio: Maison L. Frère, 19, rue Jacob, Paris.— A' venda em todas as boas pharmacias.

Exposição de 1908

ATTENÇÃO DO RESPEITAVEL PUBLICO E DO GOVERNO BRASILEIRO

Eu abaixo assignado declaro que, devido á perseguição que me está movendo a Prefeitura Municipal, procurando me atropelar tanto os meus negocios commerciaes como industriaes, e perturbando a minha tranquillidade e a de minha familia.

Peço a minha demissão da Commissão da Exposição de 1908 para a qual fui nomeado, e tambem declaro que não concorro mais para essa exposição, apezar de já ter principiado os trabalhos, para essa mencionada exposição.

Grande Fabrica de Malas e artigos para viagens, na rua Sete de Setembro ns. 34 e 36. Casa Maainho.

Rio de Janeiro, 30 de outubro de 1907.

MANOEL JOAQUIM MARINHO

Cura certa da Asthma

E DA

BRONCHITE ASTHMATICA

XAROPE ANTI-ASTHMATICO, DE ALOTTI & C.

Deposito:

149 A, rua da Alfandega, 149 A

PHARMACIA ITALIANA — RIO DE JANEIRO

ZACHARIAS RODRIGUES

Quem attesta a cura radical desta atroz molestia, é um homem muito conhecido nesta Capital, elle foi por muitas annos estabelecido com agencias de criados na rua S. Antonio ns. 3, 6 e 15, e actualmente na ladeira Senador Dantas n. 9.

Illm. sr. Alotti.

Soffrendo ha sete annos de bronchite asthmatica e tendo um amigo empregado no *Jornal do Commercio* este me aconselhou de fazer uso do vosso preparado, e fui tão feliz que no fim de treze frascos, fiquei radicalmente curado.

Capital Federal 30 de outubro 1907.

ZACHARIAS RODRIGUES

N. B. Este é o 46º dos attestados.

GOTA ARTICULAR

Aos infelizes que soffrem de ataques de gota com as crueis dores que ella provoca nos pés, nos joelhos, ás vezes em todas as articulações, aconselhamos sempre que tomem **Omagil**.

O **Omagil** (liquido ou em pilulas) tomado no meio das refeições, na dose de uma colher das de sopa, ou na de 2 a 3 pilulas, basta, na verdade, para calmar immediatamente as dores rheumaticas, mesmo das mais crueis, das mais antigas, e das mais rebeldes aos outros remedios; cura as mais dolorosas nevralgias, seja qual for a parte do corpo em que se declarem: costellas, rins, hombros, membros ou cabeça; allivia os horriveis soffrimentos dos ataques de gota.

ANTES DEPOIS

Effeitos do Tratamento pelo

OMAGIL

Creado segundo as ultimas descobertas da sciencia, o **Omagil** não contém nenhuma substancia nociva, o seu uso não apresenta absolutamente nenhum perigo para a saude. Finalmente, é de gosto muito agradavel.

Geralmente fica-se alliviado logo no primeiro dia que se o toma.

O tratamento vem a custar **180 réis por cada vez** — e cura.

A' venda em todas as boas pharmacias. Para evitar enganos, *exijam que os letreiros tenham a palavra* **Omagil** *e o endereço do Deposito geral: Maison L. FRERE, 19 rue Jacob, Paris.*

Depositos em todas as boas pharmacias e drogarias.

Deposito geral: J. B. A. PETIT

87, rua da Alfandega, no Rio de Janeiro

Anna do Amaral

Pobre ceguinha, sem recursos, forçada a recorrer á jamais desmentida magnanimidade do publico, pede um obulo com que mitigar as agruras da sua sorte.

Qualquer quantia pode ser enviada a esta redacção, que se presta a guardal-a e entregar á infeliz.

INDICADOR

ADVOGADOS

Evaristo de Moraes, praça Tiradentes n. 85.

Dr. Esmeraldino Bandeira, rua do Rosario n. 141.

Dr. Taciano Basilio, rua do Rosario n. 63.

Dr. Segadas Vianna Junior, rua do Rosario n. 65.

Dr. Ferreira d'Almeida — Advogado, mudou o seu escriptorio para a rua do Rosario n. 92.

Dr. Leão Velloso Filho, rua da Alfandega 68.

Carlos Ed. Amalio da Silva — Rua do Rosario n. 74, sobrado.

Drs. Sá Freire e Souza Valle — Advogados — Rua do Rosario n. 63.

Galba Machado Silva — Advogado — Escriptorio, Uruguayana 35.

Dr. Luiz Domingues e desembargador Cunha Machado mudaram o seu escriptorio para a rua General Camara n. 1, 1º andar.

Dr. Laudelino Freire, advogado — Rua da Quitanda 58.

Dr. Carvalho Mourão — Advogado — Rua da Alfandega 1.., das 11 ás 4.

Dr. Belisario Tavora — Advogado — Rua do Hospicio 116. Residencia, rua José Eugenio n. 9.

Dr. Adherbal de Carvalho — Advogado — Escriptorio, Avenida Central 146.

MEDICOS

Dra. Evarista de Sá Peixoto, clinica-medica, partos, molestias de senhoras, das 12 ás 3. Rua do Riachuelo 264, sobrado.

Dr. Daniel de Almeida, partos, molestias das senhoras e operações. Cura radical das hernias. Ruas da Alfandega n. 79 e Farani n. 7.

Dr. Flavio de Moura — Especialidade estomago e figado. Consultorio: rua do Hospicio n. 15.., das 12 ás 2 horas. Residencia: rua Conde de Bomfim 149 D.

Dr. Angelo Tavares, medico, operador e parteiro — Residencia: Rua Imperial 5, Meyer — Consultorio: Pharmacia N. S. da Apparecida, rua Goyaz 32 F, das 9 ás 12.

Dr. Mendes Tavares, molestias da pelle e syphilis, director clinico do Hospital dos Lazaros. Avenida Central 62.

Dr. Pimenta de Mello, consultorio, rua dos Ourives n. 105, das 3 ás 5 horas. Residencia, rua dos Invalidos n. 141.

Dr. Burico de Lemos — Especialista em molestias da **garganta, nariz, ouvidos e boca**, transferiu seu consultorio para a rua da Carioca n. 28, sobrado — Consultas das 12 ás 5 horas da tarde.

Dr. Custodio Fernandes, medico operador. Vias urinarias. Consultorio, rua dos Ourives n. 121, das 2 ás 4 horas. Residencia, rua Desembargador Izidro n. 30.

Dr. Eduardo Meirelles — Medico — Mols creanças, coração, pulmões — Microscopia e analyses clinicas — Rua Carioca 27, ás 3 horas. Rua Mariz e Barros 33.

Dr. J. Botelho, de volta de sua nova viagem de estudos á Europa, installou, na rua Uruguayana n. 33, o seu laboratorio para analyses das urinas, do succo gastrico e diagnostico microscopico da tuberculose, diphteria, impaludismo, etc. e seu consultorio medico para o tratamento das molestias da garganta, nariz, ouvidos e bocca — Consultas das 2 ás 4.

Dr. Oswaldo Seabra — Medico e operador — Dá consultas de 1 ás 3 horas da tarde, e attende a chamados a qualquer hora, em sua residencia, á rua do Hospicio n. 225.

Olhos, ouvidos, nariz e garganta — Dr. Leal Junior — Assembléa 52 — 1 ás 4 horas.

Dr. Pedro Rodrigues — Oculista no Hospital Central do Exercito e Associação dos Empregados no Commercio — Especialidade: operações e molestias dos olhos, ouvidos, garganta e syphilis — Cons. Quitanda 20, de 2 ás 4 — Res. Aristides Lobo 10.

Dr. Waldomiro de Azevedo, medico, residencia em Cambuquira, Minas.

Dr. Faria Castro, medico, operador e parteiro — Especialista em febres, molestias de senhoras, creanças, estomago, intestinos, pulmão, etc. Attende a chamados a qualquer hora do dia e da noite — Residencia e consultorio, rua do Catumby n. 58 — Telephone n. 2146.

Madame Barreto — **Massagista electrica** — Rua Dois de Dezembro 5, no Cattete.

Dr. Getulio F. dos Santos — Operador — Especialidade: Operações abdominaes e dos orgãos genito-urinarios do homem e da mulher. Consultorio: R. Uruguayana 85, das 12 ás 2 — Chamados: A rua da Constituição 5, pharmacia. Residencia: R. Silva Manoel 16.

Dr. Gustavo Hasselmann, cirurgia — Molestias das senhoras e das creanças. Rua Gustavo Sampaio, 15 (Leme).

Cura das hernias sem operação — Ulceras malignas — Dr. João Drummond — R. dos Andradas 10, das 3 ás 5.

Molestias mentaes e nervosas — Lições do dr. Henrique Roxo — A' venda nas livrarias Alves, Briguiet e Laemmert.

Dr. Alvaro Dias — Especialidade em molestias das creanças e clinica medica geral — Residencia, rua Sergipe 21, Botafogo — Consultas á rua Voluntarios n. 105, das 8 1|2 ás 9 1|2 horas da manhã.

Dr. Almeida Pires — Da Assistencia á infancia e da Policlinica Geral — Consultorio e residencia: Avenida Passos 51, das 3 ás 5.

Dr. Thompson Motta — Clinica medica, especialmente molestias do estomago — Residencia, rua Voluntarios 114 — Consultorio, Assembléa 76, de 1 ás 3.

Dr. Arruda Vaillm — Medico operador e parteiro. Consultorio: rua das Larangeiras n. 53. Residencia rua da Passagem n. 91.

Dr. Henrique Roxo — Assistente de clinica da Faculdade de Medicina, especialista em molestias mentaes e nervosas: residencia á rua dos Voluntarios da Patria n. 147, consultorio á rua da Assembléa 76, das 2 ás 3 horas, nas segundas, quartas e sextas-feiras.

Dr. A. Castallat, do hospital da Misericordia — Clinica medico-cirurgica — Molestias das vias urinarias — Consultas, Uruguayana 35, das 2 ás 4 horas. Residencia: Rua das Larangeiras 110.

Dr. Ernesto Senra — Medico, operador e parteiro, com pratica dos hospitaes da Europa. Cura especial da syphilis e molestias dos pulmões. Rua 1º de Março 8, das 2 ás 3. Rua Barão de Itapagipe 13.

Dr. José de Castro — Homœopathia — Ex-chefe da clinica do dr. Facta Junior—S. Christovão 190, das 8 ás 10 — Residencia, Haddock Lobo 139.

Dr. Moraes Jardim — Operações em geral — Molestias do apparelho genito urinario — Tratamento do estreitamento da uréthra pela dilatação gradual — Cons. rua Quitanda 29, das 2 ás 4 — Res. rua Conde de Bomfim 1.. .

Dr. Santos Abreu — Consultas ás 3 horas, rua do Hospicio 21.

Molestias de senhoras, molestias das vias urinarias e operações — O dr. J. F. Alves, especialista de *molestias de senhoras, das vias urinarias e operações*, com um tirocinio clinico de 5 annos e longa pratica dos hospitaes de Paris, Londres, Berlim e Vienna, dá consultas na rua do Ouvidor n. 25, do meio-dia ás 2 horas da tarde.

Dr. Malcher de Bacellar — Especialidades — Molestias de senhoras, vias urinarias e partos — Consultorio: rua Sete de Setembro 72, 1º andar, onde póde ser procurado para vias urinarias, das 10 ás 12 e molestias de senhoras de 1 ás 4 — Residencia, rua Marqueza de Santos 1. E — Chamados por escripto.

Dr. Henrique Duque Estrada, ex-assistente de clinica propedeutica da Faculdade de Medicina. Consultorio, rua da Quitanda n. 20, das 2 ás 4 horas, residencia, rua Evaristo da Veiga n. 29.

Dr. Barros Henriques, de regresso de sua viagem á Europa, trata da cura radical dos estreitamentos da urethra, por mais complicados que sejam, não precisando para o futuro o doente usar sondas. Informações rua Machado Coelho n. 136, pharmacia. Residencia, rua Aguiar n. 7, Engenho Velho.

Dr. Antonio Pacheco, molestias broncho-pulmonares. Residencia, rua do Bispo, 43 B. Consultorio, rua dos Ourives n. 86, 1º andar, de 1 ás 3 horas.

Dr. Moncorvo, especialista em molestias das creanças, da pelle e syphilis. Consultas ás 3 horas, rua da Carioca n. 48. Residencia, n. 24 A, rua de Moura Brito.

Dr. Lino Teixeira, especialista em molestias das creanças. Consultas: das 10 ás 12, na pharmacia Silva Araujo, rua D. Anna Nery n. 126 A; residencia, rua Vinte e Quatro de Maio n. 48 D.

Dr. João Braga — Medico e parteiro. rua S. Francesco Xavier n. A 177.

Dr. Alexandre Hauer — Medico e parteiro formado pela Faculdade de Berlim — Consultorio: rua Gonçalves Dias 52, de 1 ás 4 horas — Residencia: rua do Aqueducto 61 Santa Thereza. Telephone n. 49.

Dr. Octavio Machado — Especialidade: molestias do pulmão e das creanças — Consultorio, Rosario 130.

Dr. Toledo Dodsworth — Electricidade medica nas molestias da pelle e em geral. Exames e tratamento pelos raios X. Correntes de d'Arsonval. Avenida Central n. 87, de 2 ás 5.

Massagem — M. Ribeiro, massagista da Santa Casa de Misericordia. Electrotherapium. Rua Gonçalves Dias 52, (1º andar).

Dr. Werneck Machado — **Molestias da pelle e syphilis** — Rua Primeiro de Março n. 8 — Só attende aos doentes dessas especialidades.

Dr. Masson da Fonseca, partos, molestias de senhoras e operações. Consultorio: rua da Uruguayana 20, das 2 ás 4 horas. Residencia rua Soares Cabral n. 5, Laranjeiras.

Dr. Antonio Athayde, medico e operador. Especialidade: **molestias dos olhos e dos orgãos genito-urinarios**. Rua Sete de Setembro 118, das 10 ás 12 e das 4 ás 6 horas. Chamados a qualquer hora.

Molestias genito-urinarias — CURA RADICAL DO HYDROCELE — O dr. Crissiuma, lente cathedratico da Faculdade de Medicina, cirurgião da Misericordia e Penitencia, de volta da Europa, auxiliado pelo dr. Crissiuma Filho, abriu a sua *Clinica de molestias genito-urinarias*, na rua da Assembléa n. 76. Esta clinica, com os apparelhos adequados á especialidade, está preparada para tratar com todo o rigor scientifico as molestias da *urethra, prostata, bexiga, rins* e do apparelho genital de ambos os sexos e cura radical do *hydrocele*, por processo seguro e efficaz, que permitte ao doente não interromper as suas occupações.

Esta clinica possue um laboratorio bacteriologico e histologico, fazendo-se nelle todos os exames microscopicos das urinas e outros productos do organismo.

Encarrega-se tambem da *analyse de urinas*, feita pelo sr. dr. Pecegueiro do Amaral, lente de clinica medica da Faculdade de Medicina. —Consultas das 2 ás 4.

Cirurgião — Dr. Marcos Cavalcanti, professor de Clinica Cirurgica da Faculdade. Rua do Rosario 126 A, das 2 ás 4. Residencia: Passos Manoel 14 (Laranjeiras).

Hydrocele (recente ou chronica) cura radical sem operação cortante e sem injecção dolorosa, pelo especialista **dr. Leonidio Ribeiro**, residente em S. Paulo, com uma simples applicação do seu processo sem dor, sem febre e isento de reproducção da molestia — Informações e chamados nesta capital, rua do Cattete 194.

Dr. Thompson Motta — Clinica medica, especialmente **molestias do estomago** — Residencia, rua Voluntarios 114 — Consultorio, Assembléa 76, de 3 ás 5, nas terças, quintas e sabbados.

Molestias das senhoras, vias urinarias partos. Dr. Azevedo Branco, rua da Quitanda n. 34, esquina da rua Sete de Setembro.

Dr. Alfredo Egydio, medico e operador. Vias urinarias e molestias das creanças. Consultorio, rua do Catumby n. 68, das 9 ás 10 da manhã, e Senador Euzebio n. 57, das 12 ás 4 da tarde. Residencia, rua de Catumby n. 37.

Dr. Granadeiro Junior — Clinica medica — R. da Assembléa 74, das 10 ás 12.

Dr. Victor David — Medico e parteiro — Consultorio: das 2 ás 4, rua Sete de Setembro n. 18, sobrado — Residencia: rua da Misericordia n. 85 — Chamados a qualquer hora.

Dr. Henrique P. Trigo de Loureiro — Medico-operador — Cons. e res. rua Marechal Floriano Peixoto 47.

Dr. Teixeira de Castro — Clinica medica — Esp. molestias do coração e pulmão. Chamados a qualquer hora. Res.: Avenida Mem de Sá n. 70, sobrado.

Dr. Las Casas dos Santos — Medico pela Universidade de Berlim — Trata por seu methodo as perturbações nervosas, especialmente o beriberi, neurasthenia e hysteria, molestias da pelle e pulmonares — Rua da Carioca 16, de 1 ás 3 horas.

Tratamento curativo da morphéa — Cura relativa ou melhoras duraveis em todas as phases, cura absoluta nas menos adeantadas, pelo dr. Antonio Lara, e por **medicação especifica** de sua descoberta. Rua do Tunnel Novo n. 12, ás 3 horas; aos pobres á 1 hora.

PARTEIRAS

Dra. parteira Maria Precioza Pinto cura radicalmente todas as molestias do utero, como sejam flores brancas, corrimentos, catarro e outras, que muitas senhoras já julgam incuraveis. Evita que as senhoras que não possam ter filhos os tenham por um novo processo, e efficaz. Faz partos conforme cada qual os possa pagar; consultas ás segundas e quartas-feiras das 11 ao meio-dia, na rua Senador Euzebio n. 298, pharmacia S. Carlos, e todos os dias em sua residencia, á rua Sete de Setembro n. 138, sobrado. Chamados a qualquer hora.

Parteira — Mme. Moitrel Barbosa — Diplomada pela Faculdade do Rio de Janeiro — Rua Estacio de Sá 31 — Consultas de 1 ás 3.

Thereza Cruz, parteira diplomada—Rua Visconde de Itaúna n. 4.

CIRURGIÕES DENTISTAS

Dr. Silvino Mattos, consultas e operações—das 7 horas da manhã ás 5 da tarde todos os dias, na rua da Uruguayana n. 1, canto da rua da Carioca.

Francisco Gusmão —Dentista— Rua da Quitanda 34, canto da rua Sete de Setembro.

J. Gonçalves — Gabinete montado com aperfeiçoados apparelhos movidos por electricidade, importados directamente, que muito facilitam o trabalho, evitando a dor. — 11 rua Sete de Setembro, proximo á avenida Central.

Alarico Camara — Dentista— Rua da Carioca n. 20.

Balthazar Dias — Cirurgião-dentista — Rua Marechal Floriano Peixoto n. 18, proximo á rua dos Ourives.

Agenor Guedes de Mello — Cirurgião-dentista — Rua da Carioca .1 — Consultas e operações das 9 ás 4.

O professor dr. Benicio de Sá — Especialidade, cirurgia e medicina dentarias—Rua Sete de Setembro n. 11.

Ernesto Flores, cirurgião-dentista — Avenida Central n. 1.., 1º andar, entre Sete de Setembro e Assembléa.

PHARMACIAS e DROGARIAS

Pharmacia e drogaria F. Gaia, completo sortimento de drogas, productos chimicos e pharmaceuticos, secção de homœopathia, rua Visconde de Sapucahy n. 7.

Homœopathia, pharmacia de Adolpho Vasconcellos, fundada ha 17 annos. Tem todos os medicamentos empregados na homœopathia. Rua da Quitanda n. 23 Casa-filiaes á rua Engenho de Dentro n. 21 e Voluntarios da Patria n. 6.

MUTILADO

Pharmacias homœopathicas

Pamphiro & C., Assembléa 33 — Medica. em tinturas, globulos e tabletas, segundo a **Pharmacopéa Americana**, gosando da confiança dos drs. **Licinio Cardoso e Saturnino Cardoso.**

JOIAS, relogios e objectos de arte

C. Moraes & C. — Empresta dinheiro sob cautelas do Monte Soccorro; rua Luiz de Camões n. 40, canto da rua do Sacramento.

Farani Sobrinho & C., joalheiros. Officina de ourives e lapidação de diamantes. Rua do Ouvidor n. 109.

Luiz Rezende & C. Joalheiro. Rua do Ouvidor ns. 88 e 90 e Ourives n. 69.

Patek Philippe & C., chronometro Gondolo O melhor dos relogios, vendidos por prestações de 10 francos. Rua da Quitanda n. 73.

Manoel Teixeira & Paz, joalheria e relojoaria, compra ouro, prata, joias e pedras finas. Rua dos Ourives n. 30 A, perto da rua Sete de Setembro.

Arthur & Ed. Levy — Successores de Levy Irmãos & C., rua do Ouvidor n. 109, sobrado. Compradores de diamante em bruto e lapidado.

CHA', CERA e SEMENTES

Hortulania, casa especial de horticultura. Flores, sementes novas, ferragens, utensilios e accessorios para jardinagem. Jens Sand & C. Rua do Ouvidor n. 45.

MOVEIS e TAPEÇARIAS

Moveis de estylo e fantasia, colchões, quadros, etc. Preço sem competidor. Manoel Soares dos Santos. Deposito á rua da Constituição n. 6.

CALÇADOS

Bijou de la Mode, grande variedade em calçado nacional e estrangeiro. Rua da Carioca n. 140.

MOLHADOS e COMESTIVEIS

Armazem Kean, molhados e comestiveis. Generos de especialidade allemã, franceza, americana e ingleza. A. B. Cabral Rua do Ouvidor n. 67.

Victoria Store, antiga casa Alves Nogueira importadores de vinhos, conservas, licores e comestiveis, Ayres de Souza & C. Rua do Ouvidor n. 46.

MODAS para homens, senhoras e creanças

A la Maison Rouge, fazendas, modas armarinho e confecções para senhoras. A. Pinto Ribeiro & C. Rua do Theatro n. 37.

Roupas para homens e meninos, a preço reduzido, grande sortimento de roupas feitas, e variado sortimento de fazendas para roupa sob medida. Rua do Hospicio n. 82, proximo a dos Ourives.

FUMOS

Cigarro Prazeres da Vida, cigarros especiaes em todos os varejos. Deposito geral, rua Visconde do Rio Branco n. 23, Lima & C.

Lopes & C., grande fabrica de cigarros afamos do Globo. Importação e exportação. Sortimento completo do que concerne a charutaria. Rua do Ouvidor n. 121. Filiaes: Rua dos Ourives n. 169 e Primeiro de Março n. 70.

DIVERSOS

Roberto Buzzone & C., fabrica de chapéos de sol. Importação e exportação. Rua da Carioca n. 36.

Externato Hermes, para meninos e meninas cursos: infantil, primario, medio e secundario rua Sete de Setembro ns. 91 e 95, 1º e 2º andares.

Livraria Rives, livros collegiaes e academicos. Rua do Ouvidor n. 134, Rio de Janeiro. S. Paulo, rua S. Bento n. 45.

Pianos, vendem-se, alugam-se, afinam-se, concertam-se e compram-se de bons autores, vendem-se e concertam-se chapéos de sol. Grande Avenida Central 161, na casa Lyra.

Fonseca Seixas, a primeira fabrica de malas, premiada em todas as exposições de Paris, Vienna e Brasil. Rua Gonçalves Dias n. 48.

J. Macedo — artista-pintor e pintor decorador. Studio: Rua Sete de Setembro n. 1, sobrado. Rio de Janeiro. Encarrega-se de decorações artisticas ou industriaes, pinturas de liso, internas e externas a oleo, tempera, fresco ou encaustica.

Biogénol DE **Freire d'Aguiar Filho** tem dado os mais excellentes resultados nas **neurasthenias, molestias de nutrição, anemias, affecções pulmonares** e em todos os casos em que ha necessidade de um **verdadeiro tonico regenerador** do organismo. (Vide attestações). Em todas as boas drogarias e pharmacias.

DECLARAÇÕES

Sociedade Brasileira Protectora dos Animaes

SE'DE — RUA DOS OURIVES 103
Expediente de 1 ás 3 da tarde.

Club Waldemar

Realiza-se hoje, 31 do corrente, a recita correspondente ao mez de outubro. — O 1º secretario, *Francisco de Assis Carvalho.* 384

Cons.·. Ger.·. da Ordem

Hoje, sess.·. ordin.·. ás horas do costume—*J. Frederico de Almeida*, Gr.·. Secr.·. Ger.·. da Ord.·. 347

Coutinho & Comp.

JOALHEIROS
RUA URAGUAYANA N. 11
no sobrado da Confeitaria Cavé

Encarregam-se de todo e qualquer trabalho, dispondo para isso, d'uma bem montada officina, sob a habil direcção do sr. Armando Bernacchi, como tambem de profissional destinado exclusivamente a fazer quaesquer desenhos.

Alvaro Coutinho communica aos seus bons amigos e freguezes que, de novo á testa de um escriptorio officina de joias espera receber as suas gentis ordens.

Rua Uruguayana n. 11
no sobrado da Confeitaria Cavé

Associação Protectora dos Empregados no Commercio

150, RUA DO HOSPICIO, 150

Suspensão da joia — Prorogação de prazo

De accôrdo com a resolução tomada em sessão do Conselho Administrativo, fica prorogado até 31 de dezembro proximo futuro, o prazo para admissão á matricula de novos associados, sem pagamento de joia. A admissão importa apenas em 4$000 do diploma.

MONTEPIO

Continúa aberta na secretaria a inscripção do nosso montepio, o mais vantajoso de quantos se têm fundado nesta capital.

Rogo, portanto, aos srs. associados a fineza de se inscreverem com urgencia, afim de entrar em execução no mais breve prazo. Na secretaria serão fornecidos quaesquer esclarecimentos e distribuidos os respectivos impressos para a matricula.

ESTATUTOS

Acham-se á disposição dos srs. associados os novos estatutos, dos quaes consta o regulamento do montepio.

DIPLOMAS

Estando promptos os novos diplomas, excellente e encantador trabalho de chromo que os srs. associados poderão apreciar, não só nesta secretaria, como no *Correio da Manhã* e vitrines dos srs. Veiga, Irmão & C. e Marinho Piedade e outras casas commerciaes, previne-os de que podem trocar os antigos por estes, desde que satisfaçam a exigencia do § 15 do art. 21 dos nossos estatutos.

Rio de Janeiro, 1 de outubro de 1907.

NOGUEIRA JUNIOR, 2º secretario.

Associação Protectora dos Empregados no Commercio

MISSA SOLENNE

A administração desta Associação convida aos seus associados e suas exmas. familias para assistirem á missa solenne que, pelo eterno repouso de seus consocios fallecidos, manda celebrar sabbado, 2 de novembro proximo, ás 9 horas, pelo revmo. padre Alvaro Coelho, no altar-mór da egreja de S. Francisco de Paula e desde já se confessa eternamente grata.

Rio, 31 de outubro de 1907.—*Nogueira Junior*, 2º secretario.

EDITAES

Abastecimento d'agua a Paquetá

Devendo estar concluido, dentro de curto prazo, o serviço de abastecimento d'agua á ilha de Paquetá, são convidados, de ordem do sr. dr. inspector geral, os srs. proprietarios dos predios edificados na referida ilha, a requererem, a esta inspecção, o gozo dos beneficios da agua e a estabelecerem as canalizações internas, de accordo com o regulamento em vigor, por isso que, só nesse caso, poderá a agua ser fornecida a partir da data da inauguração official do serviço, sendo considerados todos os predios em gozo obrigatorio, independentemente da apresentação de requerimento ou do assentamento das canalizações internas.

Os requerimentos, assignados pelos proprietarios, deverão ser apresentados a esta inspecção, á rua do Riachuelo n. 131, onde os requerentes obterão todas as informações que julgarem necessarias.

Secretaria da Inspecção Geral das Obras Publicas da Capital Federal, em 16 de outubro de 1907.

F. J. da Fonseca Braga, Secretario.

Edital

CONSELHO DE COMPRAS DA MARINHA
CONCORRENCIA
Grupo 3—Mantimentos
Grupo 4—Dietas

De ordem do sr. capitão de Mar e Guerra, director do Deposito Naval, faço publico que, até o dia 3 de novembro proximo vindouro, fica aberta, no Deposito Naval, a inscripção para a concorrencia de fornecimento, durante o anno de 1908, dos artigos que constituem os grupos supra mencionados.

São deveres dos proponentes, os estabelecidos nos artigos 20, 21 e 22 do regulamento annexo ao decreto n. 5.665 de 3 de outubro de 1907, devendo as propostas ser feitas de accordo com as disposições dos artigos 23, 24, 25, 26, 27, 28 e 29 do mencionado regulamento, que foi publicado no «Diario Official», n. 237, de 8 do corrente.

De accordo com o aviso de 9 de outubro de 1900, nenhum licitante será admittido nesta concorrencia, sem que prove haver depositado na Directoria Geral de Contabilidade da Marinha, a quantia de cinco contos de réis, a qual ser-lhe-á restituida immediatamente depois da assignatura do contrato.

Rio de Janeiro, 26 de outubro de 1907.—O secretario do Conselho de Compras da Marinha, *José Luiz Monteiro de Souza.*

Arsenal de guerra

REPARTIÇÃO DE COSTURAS

Tendo o sr. coronel director, substituido por outro, que acha mais conveniente ao serviço, o processo de distribuição de costuras por chamadas numericas ou por ordem alphabetica, faz-se conhecer essa sua deliberação, ás costureiras matriculadas.

Outrosim, que estão marcadas, as segundas e quartas-feiras, para as audiencias ás costureiras que desejarem pedir trabalho, cada uma das quaes deverá ser portadora, unicamente, da sua propria caderneta, que será depois de vista pelo sr. director, restituida, ou não, tomado em consideração, o seu pedido.

Repartição de Costuras do Arsenal de Guerra do Rio de Janeiro, 30 de outubro de 1907.—*Manoel Joaquim de Sant'Anna*, 2º tenente-encarregado.

Capitania do Porto

EDITAL

De ordem do capitão de mar e guerra sub-inspector de portos e costas, previno aos srs. proprietarios e encarregados das embarcações que descarregam areia no caes Delvechio, junto ao mercado que continúa a prohibição de accumulação de grandes quantidades de areia sobre o caes e que deverão somente desembarcar a sufficiente para ser transportada para o seu destino em carroças, [illegible] caes afastado tres palmos do alinhamento do caes, afim de evitar que as chuvas levem a areia para o mar, como tem acontecido até agora.

Os contraventores serão multados de accordo com o mesmo regulamento.

Secretaria da Capitania do Porto. Rio de Janeiro, 29 de outubro de 1907.—*José A. Agrova*, secretario.

Edital

MINISTERIO DA MARINHA
DEPOSITO NAVAL DO RIO DE JANEIRO
COSTURAS

De ordem do sr. capitão de mar e guerra director deste deposito, faço publico para conhecimento das interessadas que no dia 31 do outubro corrente serão distribuidas costuras ás senhoras matriculadas sob os ns. de 151 a 179 da 1ª categoria; de 51 a 100 da 2ª categoria e de 26 a 50 da 3ª e 4ª categorias.

2ª secção do Deposito Naval, 29 de outubro de 1907.—Pelo encarregado, *Conrado Jorge Gonçalves.*

AVISOS MARITIMOS

Companhia Nacional de Navegação Costeira

Serviço semanal de passageiros entre o Rio de Janeiro e Porto Alegre, com escalas por Paranaguá, Florianopolis, Rio Grande e Pelotas.

O PAQUETE

ITAITUBA

com excellentes accommodações para passageiros de 1ª e 3ª classes, sairá para

PARANAGUÁ,
FLORIANOPOLIS,
RIO GRANDE,
PELOTAS E
PORTO ALEGRE

Sabbado, 2 de novembro, ás 4 horas da tarde.

Valores pelo escriptorio, no dia 2 de novembro, até ás 2 horas da tarde.

Cargas e encommendas pelo trapiche Silvino.

Para passagens e mais informações, no escriptorio do

LAGE IRMÃOS
9 RUA DO HOSPICIO 9

NAVIGAZIONE GENERALE ITALIANA

Società Riunita Florio & Rubattino

LA VELOCE

Navigazione Italiana a Vapore

Serviços semanaes com os novos e esplendidos transatlanticos das duas companhias, entre o **BRASIL—HESPANHA—ITALIA** e entre o **BRASIL** e **RIO DA PRATA** e vice-versa

SAIDAS PARA A EUROPA

MEZES	DIAS	VAPORES	COMPANHIAS	ITINERARIO
Novembro	4	«Sardeg.»	N. G. I.	Las Palmas, Barc. e Genova
»	10	«Argenti.»	La Veloce	Tenerife » »
»	18	«Umbria»	N. G. I.	Las Palmas » »
»	29	«Città di Milano»	La Veloce	Tenerife » »
Dezembro	2	«Sicilia»	N. G. I.	Las Palmas » »
»	8	«Savoia»	La Veloce	Tenerife » »
»	16	Lombardi.	N. G. I.	Las Palmas » »
»	22	«Brasile»	La Veloce	» » » »

SAIDAS PARA O RIO DA PRATA

MEZES	DIAS	VAPORES	COMPANHIAS	ITINERARIO
Novemb.	12	«Città di Milano»	La Veloce	Santos, Montevidéo, B. Aires
»	12	«Lazio»	N. G. I.	» » »
»	26	«Città di Torino»	La Veloce	» » »
Dezemb.	14	«Sardegna»	N. G. I.	» » »

PROXIMAS SAIDAS

PARA BARCELONA, GENOVA E NAPOLES

4 de novembro **SARDEGNA**

PARA MONTEVIDÉO E B. AIRES (via Santos)

No dia 12 de novembro { CITTÁ DI MILANO / LAZIO

Estes luxuosos paquetes são considerados os mais rapidos da marinha mercante italiana e possuem nos tres convezes compartimentos para familias e espaçosos camarotes de 1ª e 2ª classes; quanto á 3ª classe, é o que existe de mais moderno, pois está de accôrdo com o novo regulamento italiano.

N. B. — Estes grandes e magnificos paquetes estão em correspondencia com as saidas de Genova dos vapores da mesma companhia para **MARSELHA, BEYROUTH, ALEXANDRIA DO EGYPTO, PORT-SAID, ETC.**

Bilhetes de chamada — De Napoles-Genova e dos diversos portos do Mediterraneo para o Rio de Janeiro e Santos. Esses bilhetes podem ser usufruidos com os vapores da «Navigazione Generale Italiana», da «Veloce» e da «Italia» e são validos por dois annos.

Para cargas com o corretor sr. Campos, á rua General Camara n. 2, sobrado. Para passagens e mais informações, dirigir-se ao

BANCO COMMERCIALE ITALO-BRASILIANO (Secção vapores)

49 RUA PRIMEIRO DE MARÇO 49 - Sobrado

Lloyd Brasileiro

M. Buarque & Comp.

LINHA DO NORTE
Saidas todos os sabbados
O paquete **PLANETA**
Completamente reformado

Sairá no sabbado, 2 de novembro, ás 10 horas da manhã, para Victoria, Bahia, Maceió, Recife, Cabedello, Natal, Ceará, Tutoya, Maranhão, Pará, Santarém e Parintins e Manáos.

LINHA DO RIO DA PRATA
Saidas ás quintas-feiras.
O paquete **SIRIO**

Sairá quinta-feira, 7 de novembro, ao meio-dia para Santos, Paranaguá, Antonina, S. Francisco, Itajahy, Florianopolis, Montevidéo e Buenos Aires.

LINHA DE NOVA YORK
O paquete **ACRE**

sairá no dia 7 de novembro para Nova York, com escalas pela Bahia, Recife, Pará e Barbados.

LINHA RAPIDA DO NORTE
O magnifico paquete **CEARA'**

Sairá hoje 31 do corrente, ás 10 horas da manhã, para Bahia, Pernambuco, Ceará, Pará e Manáos.

LINHA DO RIO GRANDE
Saidas ás quintas-feiras.
O paquete **JUPITER**

Sairá hoje, 31 do corrente, ao meio-dia, para Santos, Paranaguá, Antonina, S. Francisco Itajahy, Florianopolis e Rio Grande.

LINHA DE SERGIPE
O paquete **AYMORE'**

Sairá no dia 1º de novembro, para Cabo Frio, Itapemirim, Piúma, Benevente, Guarapary, Victoria, Ponta da Areia, Caravellas, Ilhéus, Bahia e Aracajú.

AGENCIA DO
Lloyd Brasileiro
6, AVENIDA CENTRAL, 6

H. S. D. G.
Hamburg-Sudamerikanische
DAMPFSCHIFFAHRTS-GESELSCHAFT

Companhia de paquetes allemães entre Hamburgo e a America do Sul

Saidas para a Europa:

CAP. ROCA	15	novembro
ASUNCION	22	»
SANTOS	6	dezembro
CAP. FRIO	13	»
CAP. VERDE	24	janeiro
CAP. ROCA	7	fevereiro
CAP. FRIO	6	março
CAP. VERDE	11	abril
CAP. ROCA	1	maio

O ESPLENDIDO PAQUETE

CAP VERDE

Esperado de SANTOS, hoje 31 do corrente, sairá para:

Bahia, Teneriffe, Lisboa, Leixões, Boulogne S. M. e Hamburgo, amanhã 1 de novembro, ás 10 horas da manhã.

A companhia fornece conducção gratuita para bordo aos srs. passageiros com suas bagagens, sendo o embarque no Cáes dos Mineiros, no dia 1º ás 8 horas da manhã.

Todos os paquetes são providos com os mais modernos melhoramentos e offerecem, portanto, o maior conforto aos srs. passageiros, tanto de 1ª como de 3ª classes.

O preço da passagem de 3ª classe para Lisboa e Leixões é de 165$, incluindo o imposto do governo, vinho de mesa, etc.

Para cargas trata-se com o corretor das companhias, sr. W. R. Mac. Niven, á rua de S. Pedro n. 18, 1º andar.

Para passagens e mais informações com os agentes THEODOR WILLE & C. 79—Avenida Central 79.

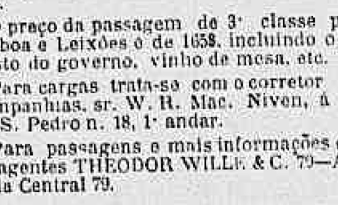

Lloyd Italiano

Società di Navigazione a Vapore

Serviço regular postal e commercial entre a Italia, Brasil e Rio da Prata

O rapidissimo paquete

VIRGINIA

Commandante Renzo de la Pena

de **9.000 toneladas, duas helices**

Viagem em 15 dias

Esperado de Buenos-Aires, via Santos, no dia 15 de novembro, sairá no mesmo dia para

Genova e Napoles

Este luxuoso paquete possue esplendidas accommodações para passageiros de 1ª e 3ª classes, estando esta installada com todo o conforto e de accordo com o novo regulamento italiano.

A agencia fornece conducção gratuita para bordo aos srs. passageiros de 3ª classe.

Para cargas trata-se com o corretor W. R. Mac. Niven, á rua de S. Pedro n. 18 sobrado.

Para passagens e mais informações com os consignatarios D. FIORITA & C., á

RUA PRIMEIRO DE MARÇO 37

ANNUNCIOS

RODA DA FORTUNA

Eu lhe digo aqui baixinho
Tenho um palpite de estalo
Pois vou jogar no bichinho
Na borboleta e cavallo.

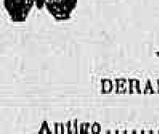

DERAM HONTEM

Antigo	685	Tigre
Moderno	789	Urso
Rio	669	Porco
Salteado	...	Coelho

AO COMMERCIO

Adeanta-se dinheiro

sob caução de mercadorias ou outros valores, bem como para pagamento de direitos na Alfandega; informações com os srs.

Castro Guidão & C.
COMMISSARIOS
Rua 1º de Março n. A 1
RIO DE JANEIRO

DENTISTA Dr. Alvaro Moraes acceita pagamentos em prestações, trabalhos garantidos, preços razoaveis. PRAÇA TIRADENTES N. 34, por cima da joalheria. Teleph. n. 193. Consultas das 7 ás 5, e domingos das 7 á 1 hora

ALUGAM-SE uma porta de negocio e um quarto no sobrado na rua Senhor dos Passos n. 218; trata-se no n. 187. 358

ALUGAM-SE em casa de familia dois bons aposentos mobilados e com pensão, somente a familia; na rua Carvalho de Sá. 30. 355

ALUGAM-SE uma sala e um quarto a uma sra. só ou a um casal sem filhos, em casa de um casal tambem sem filhos, e não tem outro inquilino; rua da Floresta n. 50, (Catumby). 348

ALUGAM-SE em casa de familia uma sala e um quarto; rua da Assumpção 14; Botafogo. 340

ALUGA-SE um bom commodo para rapaz solteiro, na rua do Russell n. 12.

ALUGA-SE uma cozinheira seria, dando fiador de sua conducta; na rua S. Luiz Gonzaga n. 180, S. Christovão. 400

ALUGA-SE uma creada para cozinhar e mais algum serviço, conforme o ordenado; rua Larga de S. Joaquim, 175, loja. 390

ALUGA-SE uma boa ama secca, lava e copeira por 25$ e uma cozinheira por 20$; rua S. Lourenço n. 36. 397

ALUGAM-SE cozinheiras e lavadeiras a 35$, amas seccas, copeiras arrumadeiras a 30$; rua General Camara 120, sobrado. 368

ALUGA-SE, por 100$, uma ama de leite, sem filho, com attestado medico, afiançada e carinhosa; rua General Camara 120, sobrado. 369

ALUGA-SE—Dão-se cartas de fianças baratas, para casas e empregos, boas firmas registradas; rua General Camara 120, sobrado. 370

ALUGA-SE uma cozinheira do trivial, afiançada, na rua Visconde do Rio Branco 16, sobrado, agencia; telephone 2.379. 393

ALUGA-SE a casa da rua Maria Eugenia n. 18; ás chaves estão no armazem da esquina, trata-se na rua de São Pedro n. 26 367

ALUGA-SE a casa da rua Diamantina n. 20 A. Estação do Riachuelo, com 2 salas, 3 quartos, saleta, cozinha com fogão economico, tanque, chuveiro, quintal, perto dos trens e dos bondes electricos. Está aberta das 10 ás 4 da tarde e trata-se na rua S. Pedro n. 92, com o sr. Oliveira. 377

ALUGA-SE uma casa para um casal sem filhos, trata-se na rua Dr. Souza Neves n. 21, onde estão as chaves, das 10 horas em diante. 382

ALUGA-SE o armazem da rua Coronel Pedro Alves n. 57, com moradia para familia e bastante terreno; o predio foi construido de novo, a chave está no visinho; trata-se na rua Conselheiro Saraiva 21, sobrado. 305

ALUGA-SE em casa de familia de tratamento, á rua Bambina, proximo á praia de Botafogo, parte de um sobrado com agua, gaz e despejo, optimo para um casal ou senhora só que trabalhe fóra. Informa-se á rua Uruguayana 80. 302

ALUGA-SE uma magnifica sala de frente a pessoa de tratamento; na rua Silveira Martins n. 1, Cattete. 304

ALUGAM-SE uma sala e quarto; á travessa Cerqueira Lima 10, estação do Riachuelo. 306

ALUGA-SE o 1º andar do predio novo da rua do Rosario n. 69, proprio para escriptorio ou companhia; trata-se na loja. 183

ALUGAM-SE novos ternos de casaca com clack, sobre-casaca; na alfaiataria da rua do Hospicio 224 sobrado, esquina da avenida Passos. 233

ALUGA-SE um bom commodo arejado e limpo, casa de familia; rua Barão de Guaratiba 19 A, perto do bonde. 202

ALUGAM-SE quartos mobilados, com pensão; rua Dona Luiza 33, Gloria. 207

ALUGA-SE um pequeno aposento por 35$ a rapazes; rua dos Invalidos 145. 245

ALUGA-SE em casa de familia e perto dos banhos de mar um espaçoso commodo, bem arejado e limpo; á pessoa seria na praia do Russell n. 42, Bondes do Flamengo á porta. 299

ALUGAM-SE os seguintes armazens: rua Visconde de Inhaúma n. 81 e rua da Prainha n. 63. 237

ALUGA-SE uma moça para pequena familia para coser e arrumar casa; informa-se na rua do Chichorro, 17, casa 25. 286

ALUGA-SE por 150$000, um predio novo em centro do terreno elevado e arborizado, com quatro salas, quatro quartos, despensa, cozinha e privada; trata-se na rua Santa Alexandrina n. 45. 285

ALUGA-SE um escriptorio de frente para medico ou advogado; na rua da Carioca n. 4, trata-se na loja. 322

ALUGAM-SE escriptorios para advogados e medicos; na rua do Ouvidor n. 74, 1º andar. 331

ALUGA-SE o 2º andar, com terreno, do predio da rua Uruguayana n. 113, só para familia: as chaves estão na loja e trata-se na mesma. 332

ALUGAM-SE bons e arejados commodos, no segundo andar, proprios para moços do commercio ou casal sem filho, que não cozinhem em casa; na rua Larga de S. Joaquim n. 140, trata-se na loja, Café Leão. 323

ALUGAM-SE ternos de casaca, mas só na casacaria Ouvidor, rua do Ouvidor 107, sobrado alfaiataria 2335

ALUGA-SE uma boa sala de frente na rua do Cattete 115. 1032

ALUGAM-SE bons commodos na rua do Cattete 115. 1033

PRECISA-SE de uma boa lavadeira na travessa do Cassiano n. 5, B. 292

PRECISA-SE de uma creada para cozinhar e lavar em casa de pequena familia; trata-se na Ladeira do Barrozo n 62. 303

PRECISA-SE alugar ou comprar uma casa com muito terreno e muita agua, perto do trem ou do bonde; quem tiver avise á rua Senador Dantas n. 28, loja.

PRECISA-SE de uma creada para cozinhar para uma pequena familia, preferindo-se pessoa de edade; rua do Hospicio 41.

PRECISA-SE de uma boa cozinheira; trata-se na rua dos Andradas 49, loja. 380

PRECISA-SE de uma boa cozinheira, paga-se bem, na rua Francisco Muratori 16 A; para tratar, na rua do Lavradio 82. 383

PRECISA-SE de uma creada para ama secca e alguns serviços leves; na rua Monte Alegre n. 71. Santa Thereza. 356

PRECISA-SE de uma cozinheira na rua Moura Brito n. 32. (Fabrica das Chitas).

PRECISA-SE de uma perfeita cozinheira para um casal sem filhos; na rua do Estacio de Sá n. 63. 345

PRECISA-SE de cozinheiras, amas seccas, lavadeiras e mocinhas para pagear creanças; rua General Camara 120, sobrado. 373

PRECISA-SE de boas engommadeiras de roupa de homem e de senhora, vendem-se gomma preparada e Pasta Sem Rival, inoffensiva, para lustrar; na officina de engommados, á rua Senador Dantas n. 28. 2103

PRECISA-SE de uma moça brasileira, que saiba ler, para arrumadeira e mais serviços leves, não sendo preta; na rua dos Invalidos n. 16 A. 215

PRECISA-SE de uma cozinheira do trivial que durma no aluguel; á rua da Capella n. 1, Estação da Piedade. 300

PRECISA-SE de uma copeira; na rua do Riachuelo 60. 279

PRECISA-SE saber, ATTENDA-SE BEM! que as molestias da pelle, as mais rebeldes, o rheumatismo chronico, as colicas do figado e calculos biliares, as molestias de rins, a arterio sclerose incipiente, curam-se rapida e radicalmente com um remedio que se ensina preparar em casa, de uma planta brasileira, o mais poderoso especifico contra essas molestias; na rua da Caixa d'Agua n. F 2 (S. Christovão) onde dá consultas gratis, ás quintas-feiras, das 11 á 1 hora da tarde, o dr. A. G. 41

Dentistas Drs. Marroig e Cordeiro, trabalhos garantidos, preços modicos, acceitam pagamentos em prestações. **Rua da Constituição n. 16 A** Esquina da rua Tobias Barreto n. 32

VENDE-SE, barato, um piano, meio armario, por 400$, perfeito; praça Tiradentes n. 5, 2º andar, frente. 262

VENDE-SE um perfeito piano do autor Bord, quasi novo, por 700$; rua Frei Caneca n. 30, sobrado.

VENDE-SE um chalet, na rua Pinto Telles n. 18, Marangá, Jacarépaguá; trata-se na rua Mauá n. 22, Meyer. 50

VENDE-SE um forte e harmonioso piano, cepo de metal, por 750$; rua dos Benedictinos n. 15, sobrado. 261

VENDE-SE um chalet por 4:000$000, sito á rua Cupertino 51; para tratar á rua Iguassú n. 38, Madureira. 2190

VENDEM-SE superiores salas de baixo em todas as côres, de pura seda (Nobresa) a 20$, 25$ e 30$; na rua do Cattete n. 251—«La Samaritane». 2403

VENDEM-SE-Compram-se e hypothecam-se predios e terrenos; informa-se e trata-se diariamente de 1 ás 5 horas, com o sr. L. de Figueiredo, rua da Alfandega 246, sobrado, com pessoa habilitada para ver e mostrar os mesmos. 58

VENDE-SE por 26:000$ o predio da travessa da Natividade n. 9, proximo á rua da Misericordia; para informar com o sr. Felix, no cáes do Pharoux n. 1, e para tratar na rua dos Ourives n. 122. 236

VENDEM-SE terrenos de 11 × 50, em prestações de 10$ mensaes, lotes de 70$ e 100$; e á vista 50$ e 80$ o lote; na fazenda Nazareth, estação de Anchieta, E. F. C. B.: para ver e tratar com Luiz Costa, na mesma fazenda.

VENDEM-SE, baratissimo, fardamentos militares, estrada de ferro e musicas, etc., etc., á rua Marechal Floriano Peixoto n. 146.

VENDE-SE um bom terreno no Leme, com 18 metros de frente por 45 de fundos. Trata-se na rua Salvador Corrêa 2 A.

PERDERAM-SE seis apolices da divida publica geraes do valor nominal de 1:000$000, cada uma, juros de 5 %, de propriedade do infra, emittidas, a de numero 2580 em 1833, a de numero 54.137 em 1861 e as de numeros 57.767 e 57.768, em 1863 e as de numeros 253.418 e 253.419 em 1877. Capital, 7 de outubro de 1907. Francisco José Pereira da Silva. 468

BERTA Cofres para familias, banqueiros e joalheiros, os mais reputados contra fogo e roubo; vendem-se na rua da Uruguayana 111.

COQUELUCHE—Medicamento infallivel, em homœopathia para esta molestia; encontra-se na pharmacia Cruzeiro do Sul, rua da Constituição n. 16. 387

7$000

Uma duzia de collarinhos de linho, qualquer feitio e numeros. Ninguem vende egual pelo nosso preço. — Só nos Grandes Armazens

AO COLOSSO DO BRASIL
156 — rua Barão de S. Felix — 156
Esquina da rua Doutor João Ricardo
CASA DE 10 PORTAS

O TAYUYA' DE *S. João da Barra*
O TAYUYA' DE *S. João da Barra*
O TAYUYA' DE *S. João da Barra*

Molestias da Pelle
SYPHILIS
Rheumatismo

Cura sem exigir dieta, nem resguardo e o seu uso só póde trazer beneficios salutares.

Cura DARTHROS, SYPHILIS, RHEUMATISMO, ECZEMAS, DORES e MOLESTIAS DA PELLE.

Purifica o sangue de uma maneira efficaz, tonificando o organismo enfraquecido. As senhoras devem usal-o, para, purificando o sangue, se tornarem fortes e terem filhos sadios e vigorosos.

E' o depurativo do sangue mais procurado e que maior numero de curas tem feito. O seu emprego nas **ulceras, rheumatismos, feridas, molestias da pelle** é de necessidade. Usae o **Licor de Tayuyá de S. João da Barra.**

ARAUJO FREITAS & C., rua dos Ourives 114

300 RÉIS

O metro de zephir de diversas cores
Verdadeiro reclame dos Grandes Armazens
AO COLOSSO DO BRASIL
156 — rua Barão de S. Felix — 156
Esquina da rua Doutor João Ricardo
CASA DE 10 PORTAS

FINADOS | A FLORA DO BRAZIL Fabrica de flores

Rua do Estacio de Sá 42 — Artistica e caprichosamente montada acha-se apta a satisfazer qualquer encommenda do seu ramo de negocio.

Expõe desde já á venda uma variadissima collecção de artigos para finados a preços surprehendentes e nunca vistos, é artigo superior e de muito effeito, importado dos melhores fabricantes europeus.

Não gastamos pomada
S. THOMÉ

MANEQUINS em prestações de 2$ semanaes; vendem-se na rua Sete de Setembro n. 87, casa de machinas de costura.

MALLEITAS—Cura rapida com as **Pilulas de Caferana de Abreu Sobrinho.**

SYPHILIS cura certa com xarope antisyphilitico n. 3, do pharmaceutico S. M. Fragozo; especifico contra o rheumatismo syphilitico e todas as molestias derivadas do sangue viciado; vende-se na pharmacia e drogaria Fragozo & C, rua dos Andradas n. 49, esquina do largo do Capim.

ENSINO—Portuguez, francez, arithmetica, escripturação mercantil e calculos commerciaes, todas essas disciplinas 30$ mensaes, na residencia dos alumnos, cartas a J. A. Mendes, Lavradio n. 6 1º andar.

BERTA Fogões a lenha ou carvão, os mais economicos, praticos, elegantes e que não sujam as panellas; rua Uruguayana n. 111.

FIANÇAS de casas e empregos, boas firmas registradas e reconhecidas; rua General Camara 120, sobrado. 37[illegible]

ADVOGADO — Cobranças, despejos, penhoras, divorcios, inventarios e «Habeas-Corpus»; rua General Camara 120, sobrado. 375

CASAMENTOS—Fazem-se os papeis breve e barato, no civil e religioso, sem certidões; á rua General Camara 120, sobrado. 371

CARTAS de fianças, baratas, para casas e empregos, boas firmas registradas e reconhecidas; rua General Camara 120, sobrado. 372

BERTA Prensas para copiar, baldes galvanizados, caixetas para joias, moveis para jardins e varandas; rua da Uruguayana n. 111.

Pó da Persia de 1ª qualidade, o unico até hoje conhecido que extingue todos os insectos; e não é nocivo á saude. Deposito na casa Au Petit Trianon, rua Sete de Setembro n. 69 (edificio d'*O Paiz*). Cuidado com as imitações.

TYPOGRAPHO—Precisa-se de um bom official para trabalhos commerciaes; rua Visconde de Itauna n. 17. 364

CARTÕES de visita, cento 2$, bem impressos; rua dos Ourives 8, entre S. José e Assembléa. 365

DESTRUIÇÃO dos callos em 4 dias com o extractor infallivel: unico deposito rua dos Andradas 49, pharmacia e drogaria Fragozo, esquina do largo do Capim.

ESTOMAGO dispepsia — Cura-se com o importantissimo preparado homœopatha «Eupeptina», que se encontra na pharmacia Homœopatha Cruzeiro do Sul; rua da Constituição n. 16. 389

CARTAS de fiança—Dão-se barato para alugueis de casas e empregos, de bons negociantes e proprietarios; rua Visconde do Rio Branco n. 16. 392

PENSÃO — Traspassa-se uma, na Gloria, muito afreguezada. Informa-se na rua Sete de Setembro n. 124. Restaurante Carioca. 398

CASA

Precisa-se de uma que pague até 100$ de aluguel, no centro da cidade. Cartas neste jornal com as iniciaes F. F. 404

JOSE' CAHEN — 3 rua Silva Jardim 3— Perdeu-se a cautela n. 85763 desta casa.

ACÇÃO entre amigos, de uns brincos com brilhantes, em favor de uma viuva e filha, que corria a 31, fica adiada para 30 de novembro proximo. 378

FEBRES palustres — Curam-se com as **Pilulas de Caferana de Abreu Sobrinho.**

ACÇÃO entre amigos de um piano, annexa á loteria da capital que se extrahe a 31 de outubro, fica transferida para o dia 30 de novembro de 1907. 366

DENTISTA

Extracções de dentes sem dor com anesthesico local	5$000
Obturações de dentes á massa ou platina, de 5$ a	10$000
Obturações a ouro, de 15$ a	40$000
Dentes a pivot, perfeita imitação dos naturaes de 15$ a	30$000
Coroas de ouro de 35$ a	50$000
Dentaduras de vulcanite, só com um dente 20$, os que excederem, cada um	5$000
Concertos de dentaduras de vulcanite, ficando completamente novas	10$000

Todos os trabalhos são escrupulosamente executados pelos processos mais aperfeiçoados e garantidos, por muito tempo, no consultorio do

CIRURGIÃO DENTISTA
DR. FIRMINO DE OLIVEIRA
20 Rua da Uruguayana 20
Entrada 2486
pela rua Sete de Setembro
Proximo á rua de Gonçalves Dias

GONORRHE'A—Para esta doença, os granulos homœopathicos; na pharmacia Cruzeiro do Sul, na rua da Constituição n. 16, cura certa em poucos dias. 390

CASA DE PENHORES 9 A, Travessa São Francisco de Paula 9 A. Perdeu-se a cautela da casa de penhores de Adalberto de Andrade, de n. 3.447; as providencias já foram dadas. 349

GONORRHÉAS antigas ou recentes, cura certa em poucos dias, rua dos Andradas n. 49, esquina do largo do Capim; pharmacia e drogaria Fragozo & C.

MATTE marca MOÇA, vende-se no deposito á rua Uruguayana 106 e 108—Loja de chá. 2546

A' rua D. Julia n. 71, precisa-se de uma menina de cor, de 12 a 14 annos; das 4 ás 5 horas. 221

TOSSE, bronchite e rouquidão, curam-se com o poderosissimo Especifico Peitoral Electrico Homœopatha, que se vende na pharmacia Cruzeiro do Sul; na rua da Constituição n. 16. 388

Coqueluche Preservativo e curativo—THAPRICORIA. Encontra-se na pharmacia homœopatha Pamphiro & C., Assembléa 33. 1037

FEBRES intermittentes—Nada melhor do que as **Pilulas de Caferana de Abreu Sobrinho.**

As senhoras gravidas e as que amamentam devem fazer uso do **VINHO BIOGENICO** (gerador de vida), que, como diz o seu nome, é um VINHO QUE DA' VIDA. Só assim ficarão fortes e terão o leite augmentado e melhorado para robustecer tambem os filhos.

O Vinho Biogenico é o melhor dos tonicos conhecidos até o presente e portanto o mais util aos convalescentes, a todas as pessoas fracas e ás amas de leite. Vide a bula. Encontra-se na rua Primeiro de Março n. 9, Drogaria Giffoni.

PILULAS de **Caferana de Abreu Sobrinho**, curam as febres palustres e sezões.

BERTA Camas em metal dourado, nikelado e ferro esmaltado, são as mais lindas, solidas e hygienicas; rua da Uruguayana n. 111.

FUNDAS e thermometros especiaes; Uruguayana 70, Casa Schindler.

IMAGENS, artigos religiosos, metaes para egrejas, medalhas, estampas, rozarios e Dezenas; Uruguayana n. 70, Casa Schindler.

ORATORIOS modernos e redomas; Uruguayana 70, Casa Schindler.

OCULOS, pince-nez e binoculos especiaes; Uruguayana n. 70, Casa Schindler.

LIVROS de missa e religiosos, modernos; Uruguayana n. 70, Casa Schindler.

CUTELARIA especial, canivetes, navalhas, tesouras e machinas para cabellos; Uruguayana 70, Casa Schindler.

INSTRUMENTOS de musica e cordas especiaes, napolitanas; Uruguayana 70, Casa Schindler.

ASTHMA cura-se com o especifico do dr. Castro, do Pará; é infallivel na cura de todas as molestias do orgão respiratorio; rua dos Andradas 49, esquina do largo do Capim, pharmacia e drogaria Fragozo & C.

MUTILADO

ESPIRITA, somnambula, desvenda com clareza todos os segredos e mysterios da vida humana, fazendo desapparecer os atrazos, embaraços e rivalidades, por mais difficeis que sejam. — Trabalhos scientificos e garantidos, das 10 ás 4 da tarde e das 6 ás 8 da noite na praça da Republica n. 111, sobrado. 2025

ACHAM-SE perdidas 20 apolices da Divida Publica, no valor de rs. 1:000$000, juros 5 %, pertencentes a d. Antonia de Sá e Cunha, n. 1615, 2312 emissão de 1828,18 emissão 1830, 2384 emissão 1833,6215 emissão 1837, 11566, 11883 emissão 1839, 15923, emissão 1841, 21149, 21706 a 21709 emissão 1842, 26408, 40140, emissão 1849, 40630 a 40634, emissão 1851 conforme certidão passada pela Caixa de Amortização, podendo ser entregue ao Banco Commercial do Rio de Janeiro, 57 rua Primeiro de Março.

FRANCEZ pratico ou theorico, portuguez e outras materias. Aulas diurnas e nocturnas; á travessa S. Francisco de Paula 1 sala, 1º sobrado. 1191

PERDEU-SE a cautela de n. 7.537, da casa R. Cerqueira & C. 218

COMMODO—Aluga-se em Santa Thereza, na rua de Santa Christina n. 63, em casa de dois homens do commercio, a uma pessoa nas mesmas condições; informa-se na rua Marechal Floriano n. 68. 227

UM CAVALHEIRO com longa pratica e competencia especial para gerencia ou administração de hoteis, «bufets» de clubs, confeitarias, restaurantes e estabelecimentos congeneres, precisa de encontrar uma collocação condigna, offerecendo as mais completas referencias da sua pessoa e das suas aptidões; cartas a J. V. nesta redacção. 213

GRANDE FIGURINO PARA FAMILIAS

O grande Metropolitan revista americana de modas com **5.000** modelos para **recem-nascidos, crianças, meninas, moças e senhoras**, já temos o numero de **novembro** cada grande figurino completo **5$000**; mandamos **pelo correio 6$000**.

Brindes a todos os compradores, e **só no A. F. Reynaud, 105 rua dos Ourives 105, casa azul** (não se enganem de porta).

E SAMUEL HOFFMANN. Travessa do Rosario 15 A. Perdeu-se a cautela n. 128.837 desta casa. 208

Estomago e figado

As pilulas Divinaes de papaina e quassina de R. Braga, approvadas pela Directoria de Saude Publica, são um medicamento poderoso para combater as molestias do estomago, figado e intestinos e o seu uso se impõe nas gastrites, dyspepsias, gastralgias, dyspepsias flatulentas, nas enxaquecas, dores de cabeça, diarrhéas, falta de appetite nas convalescenças das molestias longas e graves; estas pilulas constituem uma das mais bellas conquistas da medicina moderna. Todas as pessoas que fizerem uso destas pilulas encontrarão allivio senão a cura completa de tão atrozes soffrimentos. Preço, vidro 1$500. Nas principaes pharmacias e drogarias á rua Gonçalves Dias 17 e Hospicio 22, drogaria. 51

FARINHA reconstituinte—*Pabulum Vito*—Drogaria do Povo, rua S. José 55, preço 1$500 lata. 150

ANEMIA — Usae Oleo de Figado de Bacalhão, em homoeopathia, preparado na Pharmacia Cruzeiro do Sul, á rua da Constituição n. 16. 391

COMPRAM-SE predios em ruinas bem localisados; informações e tratos diariamente da 1 ás 5, com L. de Figueiredo, á rua da Alfandega n. 246. 161

COMPRAM-SE bem localisados terrenos em todos os pontos de rapida conducção; informa-se e trata-se com L. de Figueiredo, á rua da Alfandega n. 246. 162

HYPOTHECA de predios, 600:000$ a dez por cento, na cidade, Cattete, Botafogo, Haddock Lobo, Conde de Bomfim, em cauções de apolices e em mercadorias na Alfandega, emprega uma pessoa; propostas a M. D., em cartas, por obsequio á rua da Carioca n. 51, relojoaria Brondi.

VERMES — Infallivel e innocente medicamento para esta enfermidade; vende-se na pharmacia Cruzeiro do Sul, á rua da Constituição n. 16. 385

A VIDA EM VIDROS

ELVIRA DE CARVALHO, moradora á rua Visconde do Rio Branco n. 50, sendo viuva e cega e tendo duas filhas menores em seu poder e não tendo meios para o seu sustento, pede ás pessoas caridosas, pelo amor de seus filhinhos, paes e mães de familias e por alma de seus parentes e pela Sagrada Paixão e Morte de Nosso Senhor Jesus Christo, uma esmola para o seu sustento, pois que Deus a todos dará a recompensa a quem olhar para esta infeliz cega.

Esta caridosa redacção presta-se a receber toda e qualquer esmola com este destino caridoso.

ESCRIPTURAÇÃO mercantil — Aprende-se sem mestre, pelo methodo Salles Ferreira — Compendio 2$000; na rua Senador Pompeu n. 211, pharmacia. 260

FERIDAS e ulceras curam-se infallivelmente em 15 dias, com o **Triplice Remedio Brasileiro**. Encontra-se na rua da Harmonia n. 61, sobrado. Restitue-se a importancia a quem provar não obter resultado. Especifico nos canceros syphiliticos e nas gonorrhéas. 112

IMPOTENCIA—Cura-se com as garrafas de catuaba, remedio vegetal, vindo do sertão do Ceará; encontra-se na rua do Proposito n. 18. 220

ASTHMA

Só soffre quem quer. Obtem-se a cura radical com o Xarope anti-asthmatico Ribeiro de Almeida

com a primeira colher desapparece o mais penoso accesso. Innumeros curados. Emprego facil. Sabor agradavel. Innocuidade absoluta. Depositarios: Araujo Freitas & C. Rua dos Ourives 114.

13 annos de crescente successo. Vidro 5$000

Perderam-se as apolices geraes da divida publica ns. 97.981, de 1:000$000, emittida em 1867; 137.754, de 1:000$000, emittida em 1869; e 7.891, de 500$000, emittida em 1877, todas de juro annual de 5 % e averbadas com a clausula de usufruto, em nome da menor Elisa, filha do finado Francisco José Caldeira da Silva.

Rio de Janeiro, 9 de outubro de 1907. 544

PERDEU-SE a apolice da divida publica geral de juros de 5 %, de n. 281.318, emittida em 1879, e pertencente a Frederico Diniz Carneiro. 517

DA'-SE pensão em casa de familia e manda-se á domicilio por modico preço; rua do Passeio n. 20. 307

FINADOS a casa **A ROSA de MUSGO** recebeu de Paris um grande e lindo sortimento de coroas de missangas colloridas, biscuit, celluloide e muitos outros objectos para adornar sepulturas. Vende-se barato.

26 Rua da Uruguayana 26

INFLUENZINA — Medicamento para constipações e todos os symptomas desta molestia; vende-se na rua da Constituição n. 16, na pharmacia Cruzeiro do Sul. 386

P'ra bem viver = bem bebêr ... os preciosos vinhos de Adriano Ramos Pinto.

O PAU ESPIRITUAL

Revista de bom humor e escandalo

SAIRA' O 1º NUMERO NO DIA 31 DO CORRENTE

LEIAM O PAU ESPIRITUAL

BICYCLETES E MACHINAS DE ESCREVER

Cleveland Nil Supra B. S. A — Para homens e meninos

Franklin e Victor — Visiveis e Rapidas

Em prestações semanaes com sorteio de 3$500 a 6$000 e outras vantagens. M. Lopes & C.—Rua do Hospicio n. 17

Banco União do Commercio

CAPITAL............ 5.000:000$000

RUA PRIMEIRO DE MARÇO 41

Esquina da rua da Alfandega n. 1

CONTAS CORRENTES, LIMITADAS

CONDIÇÕES:

Para facilitar a missão dos srs. negociantes em pequena escala e particulares que precisem ter sempre em constante mobilização pequenos capitaes, tem este Banco creado uma especie de **contas correntes**, para movimento, das quaes serão fornecidos aos depositantes **caderneta e livro de cheques**, proprios para bolso.

O juro é de 4 % ao anno, contado semestralmente. A abertura destas contas será no **Banco ou nas agencias e caixas, desde 50$ até 30:000$**, quantia esta que, quando attingida, poderá ser conservada, retirada ou convertida em letra a prazo fixo pelo depositante. As entradas subsequentes far-se-ão de 20$ para cima. O minimo de cada retirada será de 50$000.

Este systema, além de expedito, não obriga o depositante a comparecer sinão no acto de abrir a conta, podendo mandar fazer por outrem os depositos ou a cobrança dos cheques. As retiradas podem ser feitas em parcellas ou de uma só vez, independente de aviso, no **Banco**, até ás 4 horas da tarde e nas **Agencias e Caixas**, das 8 horas da manhã ás 8 da noite.

Recebem-se maiores quantias em conta corrente, a juro convencional

SAQUES sobre Portugal, ilhas e possessões, Hespanha, Italia, França, Inglaterra, Turquia, Rio da Prata, etc.

CHEQUES A' VISTA PARA PAGAMENTO DE ENCOMMENDAS POSTAES

Letras entregues immediatamente

Compra e venda de ouro e papel moeda estrangeiro

Letras a prazo fixo — 3 a 6 mezes 4 %, 7 a 9 mezes 5 % e 10 a 12 mezes 6 %.

NOTA IMPORTANTE

A abertura das CONTAS CORRENTES, recebimento de depositos e pagamento de CHEQUES, SAQUES, compra e venda de OURO, etc., faz-se até ás 4 horas da tarde neste BANCO, e nas suas Agencias e Caixas, das 8 horas da manhã ás 8 da noite nos dias uteis.

ACENCIAS E CAIXAS FILIAES:

130 RUA DO ROSARIO 130 — Proximo á rua da Uruguayana

63 RUA SENADOR EUZEBIO 63 — Esquina da rua General Caldwell — Cidade Nova

119 RUA V. RIO BRANCO 119 — Proximo á ponte das barcas Nictheroy

S. PAULO e SANTOS — R. 15 Novembro 26 — P. Republica 34

TODAS AS PESSOAS poderão, depois dos seus affazeres e sem perda de tempo, tomar nas Agencias e Caixas os seus SAQUES, comprar OURO, etc., até 8 horas da noite. Dias santos e feriados até 3 horas.

Os directores. *Thomaz Costa e José Ribeiro Duarte*

RHUM CREOSOTADO DE ERNESTO DE SOUZA

Adoptado no Exercito

Bronchite, asthma, escarros de sangue, rouquidão, tuberculose pulmonar.

Grande tonico para levantar forças. 500

Ourives 111—Andradas 59 e São Pedro 22 e 24

ANTES de comprar o remedio aconselhado saiba o preço da drogaria André á rua Sete de Setembro n. 11.

FEBRES intermittentes, palustres ou sezões, influenza ou grippe, curam-se em 3 dias e com um só vidro do **Antisezonico Jesus**; rua Marechal Floriano Peixoto 108. Um vidro 6$000.

Abençoado remedio!

E' o que me occorre dizer quanto ao *Elixir de Nogueira*, preparado do finado e humanitario pharmaceutico João da Silva Silveira.

Soffrendo de terrivel e perigoso incommodo, que já me attingira á cabeça e a conselho de pessôa amiga, fiz uso desse poderoso purificador do sangue.

Os resultados beneficos, graças á minha persistencia, não se fizeram demorar, e, hoje, encontro-me restabelecido.

Esta declaração faço espontaneamente, sem qualquer outra inspiração que a que me dita a gratidão e o desejo de ser util aos que soffram, como eu soffri.

Povo Novo, 28 de dezembro de 1905.

Ladislau Luiz da Silva.

Vende-se nas boas pharmacias e drogarias desta cidade.

A EMULSÃO de Histogenol e Oleo de Capivara é o unico medicamento que cura a **Anemia, Chlorose, Neurasthenia, Tuberculose, Impaludismo, Asthma e Diabetes**; é o melhor **Reconstituinte** até hoje conhecido; **pesae-vos antes de fazer uso da emulsão e 30 dias depois de usal-a** verificareis o augmento de peso e a volta das forças perdidas; á venda na pharmacia da **rua da Alfandega n. 208** e em todas as drogarias.

TALCO E KAOLIN: vende-se qualquer quantidade ensacada; rua de São José 62; Fortes & C.

LIVRARIA LAEMMERT

Fundada em 1833

Rio de Janeiro — Rua Ouvidor, 66 | S. Paulo — R. 15 Novembro, 82

Grande e variado sortimento de livros scientificos, escolares e sobre litteratura, nacionaes e estrangeiros por preços baratissimos. Todos os artigos de papelaria, artigos escolares e para escriptorio. Remette-se a quem pedir catalogos e prospectos gratis.

GONORRHÉAS Cura radical **em sete dias, por mais antigas e rebeldes que sejam; na rua da Alfandega n. 208, pharmacia.**

UM senhor muito activo filho de uma distincta familia, sabendo ler e escrever, offerece-se para tomar conta de uma associação de qualquer especie para zelar por ella. Não faz questão de grande ordenado, dando de si as melhores referencias e fiança em dinheiro querendo. Cartas neste jornal a A. A. G. 283

HYPOTHECAS de predios, com maximo sigillo, presteza e em optimas condições, se faz na rua do Ouvidor n. 50, sobrado.

Depilol Pizarro-Perfumado

Não ha mais cabellos incommodativos! Com o uso do DEPILOL PIZARRO, inoffensivo e infallivel para tirar em cinco minutos cabellos das mãos, dos braços, dos buços, das pernas e em qualquer parte do corpo, tornando a pelle macia e avelludada.

Vidro 3$000, pelo correio 5$000, na drogaria Pizarro, ás ruas da Uruguayana n. 100 e Andradas n. 55, drogaria Victoria.

Cuidado com os imitadores.

CEGA

Francisca da Conceição pede ás pessoas caridosas, paes e mães de familia, pelo amor de seus filhos e por alma dos seus parentes, uma esmola para seu sustento; podem entregar a esta illustre redacção que Deus lhes recompensará.

Pensão Velloso

Magnificos aposentos, cozinha de primeira ordem; entrega-se comida á domicilio. Rua Marquez de Abrantes 40, proximo aos banhos de mar. Telephone 2056. 980

Para uma infeliz tuberculosa

Uma senhora com cinco filhos, todos pequenos, atacada desta negra molestia, sem recursos nem parente, faz na maior miseria, sem poder se tratar; appella para todas as boas almas, que Deus a todos dará bom pago. Esta redacção recebe qualquer coisa, como esmola.

BOM COMMODO

Em casa de socego e conforto, aluga-se mobilado, a dois moços serios, muito proprio para quem estuda; á rua Benjamin Constant n. 7 A.

Pharmacia

Vende-se uma no centro da cidade, fazendo bom negocio, logar de muito futuro, por 7:000$000.

Cartas a E. F. 9. 294

Voiturette

Vende-se uma com dois logares, marca O. T. A. V. 5 1/2 H. P.

Para ver na «Excelsior» Garage, rua do Cattete 217 e para tratar no escriptorio do «Parc Royal», no largo de S. Francisco de Paula 246. 245

CALLOS

Com a applicação do remedio de R. S. Pinto, fica-se livre desse flagello. Vende-se na Garrafa Grande, rua da Uruguayana, 60

Acção entre amigos

A rifa de um cavallo marchador, que devia correr hoje, 31, fica transferida para o dia 5 de dezembro proximo. A. M. Peixoto. 315

MUSICAS PARA «PHANOLA»

Compra-se na rua Haddock Lobo n. 175, servindo tambem as de piano electrico.

PROFESSOR DE VIOLINO

Estrangeiro, falando francez e allemão e pouco portuguez, tendo ainda algumas horas vagas, dá lições de violino em casa das familias distinctas. Boas referencias estão á disposição. Cartas a Hermann; Avenida Central 179.

POBRE CÉGA

Maria Francisca, com 74 annos de edade, céga de ambos os olhos, doente e sem recursos, pede uma esmola a todas as boas almas, que o bom Deus a todos recompensará; na travessa das Partilhas n. 7, ou nesta redacção.

FINADOS

Grandes novidades — Coroas de missanga e biscuit

ARTIGO FRANCEZ

90 C Rua Uruguayana 90 C

BELLEZA DOS OLHOS!!

CONSERVAÇÃO DA VISTA

A Agua Sulfatada Maravilhosa é o unico especifico que tem dado resultados satisfactorios. Não ha doença rebelde ou chronica que a resista. E' o verdadeiro restaurador da vista. Tira a vermelhidão dos olhos e torna-os brilhantes. Varias pessoas têm abandonado o uso de oculos, com applicação deste remedio milagroso. Leiam os attestados. Está licenciada pela Directoria de Saude Publica. Deposito: Drogaria Mattos Saldanha & C., rua Sete de Setembro 47.

N. B.—Os rotulos devem trazer a firma do pharmaceutico L. Noronha.

PRISÃO DE VENTRE

Obstrucção do figado e baço, febres intermittentes, dores de cabeça, hemorrhoidas

e HYDROPISIAS

Curam-se com as pilulas anti-biliosas do dr. Murillo. Vendem-se na **Pharmacia Braguantina**, 81 rua da Uruguayana 81, preço da caixa 1$500.

A' machina Americana

Uruguayana 50

Vendem-se machinas «Singer» a 1$000 por semana.

FIGURINOS NOVOS

Weldon's Ladies Journal — mensal com quatro moldes, 2$000.

Os tres ultimos 5$000.

Miroir de Modes — com tres moldes 2$000.

Os tres ultimos numeros 5$000.

Mundo Elegante — mensal — publicado em PARIS 2$000.

Pedido pelo Correio, ordem ou vale.

CASA VICTOR MARKS

103, Rua dos Ourives, 103

SOCIE'TE' ANONYME DU GAZ — DE — Rio de Janeiro

AVISO

Para os fins convenientes, previno aos srs. consumidores que, no dia 25 de junho em diante, o preço da tonelada de coke, independente de transporte, é de 39$000.

GERENCIA

OS INFALLIVEIS

C.·. J.·. P.·.

A todos os que soffrem de qualquer molestia esta sociedade enviará, livre de qualquer retribuição, os meios de curar-se. Envie á redacção em carta fechada—nome, morada, symptomas ou manifestações da molestia e sello para a resposta, que receberá na volta do correio. Cartas a «Os infalliveis» C. J. P., nesta redacção.

Pelo amor de Deus

Uma infeliz mãe, com cinco filhos, todos menores e sem recurso algum, passando rigores de fome e de nudez, implora aos bons corações, pelas almas daquelles que lhes são caros e pela sagrada morte e paixão de Nosso Senhor Jesus Christo, uma esmola para lhes alliviar os soffrimentos que Deus lhes pagará. Esta humanitaria redacção presta-se a receber qualquer donativo dirigido á infeliz Julia.

VESTIDOS

Fazemos por figurinos vestidos para senhoras e creanças, feitios 3$, 5$ e 10$, fazemos luto em 24 horas; á rua Haddock Lobo n. 29, sobrado, portão de ferro. 393

PALMYRA

Grande Hotel Romano

Proprietarios ROMANO & IRMÃO

Estabelecimento apropriado para veranistas. Não se acceitam pessoas de molestias contagiosas

Rua Quinze de Fevereiro n. 1

Em frente á estação

A' machina Americana

Uruguayana 50

Concertos garantidos.

COCHÕES

A casa que vende mais barato e não receia concorrencia é na travessa de S. Domingos n. 1, canto da rua da Alfandega. Preço fixo. 384

PHARMACIA

Vende-se uma nesta cidade, bem situada e fazendo bom negocio; preço muito commodo. Informações á rua da Constituição n. 16, pharmacia Cruzeiro do Sul. 379

UBITYBA

MOREIRA DA SILVA

preparada pelo pharmaceutico Ribeiro de Almeida — Maravilhosa descoberta indigena para a cura radical dos mamillos hemorrhoidarios, medicamento inoffensivo e de uso externo.

Adoptada no Exercito por aviso de 25 de junho de 1907.

Vidro 5$000.

Depositarios:

Araujo, Freitas & C.

Rua dos Ourives 114

Em S. Paulo, Baruel & C.

Menino cego e mudo

O menino João, cego e mudo, morador á travessa Onze de Maio n. 8, Cidade Nova, pede ás almas caridosas uma esmola para sua subsistencia, esperando a caridade das mesmas.

ALUGA-SE

o predio da rua General Camara n. 29, junto do da esquina da rua da Quitanda; trata-se na rua Primeiro de Março n. 29, sobrado. 346

Hotel Locomotora

Com excellentes commodos muito arejados para os srs. viajantes, nas ruas do Hospicio n. 263, Nuncio 40 E e Visconde do Rio Branco 67. Rio de Janeiro.—*Pacheco Alves & C.* 343

LOTERIA DA BAHIA

Autorizada pela lei n. 667, de 31 de julho de 1906, do Estado da Bahia. **Extracções todos os dias na capital do Estado**

Presididas pelo fiscal do Governo

Os seus premios não estão sujeitos a imposto algum.

Os seus planos são superiores e inimitaveis pelos seus congeneres.

Extracções do mez de Outubro

DIARIAMENTE

25:000$000

Por 1$300

Nesse plano são premiadas as approximações, dezenas e centenas dos 15 maiores premios.

Os pedidos devem ser dirigidos ao agente geral

Antonio de Souza Corrêa

BAHIA

SABÃO CRYSTAL — TRANSPARENTE — PRIVILEGIADO

MARCA REGISTRADA

O melhor sabão que existe para lavar roupa. Não estraga as mãos, não se parte e custa o preço do sabão commum.

Gonçalves, Campos & Comp.

N. 120 RUA DO ROSARIO N. 120

Vende-se em todos os armazens.

Tratamento das molestias nervosas e habitos viciosos pela *Electricidade e hypnotismo*

DR. CUNHA CRUZ

Das 4 ás 6

27 RUA DA CARIOCA 27

No alcoolismo o tratamento é, por sua vez, psychico e symptomatico e repousa na associação da suggestão aos meios capazes de reconstituir as forças physicas e a energia moral.

Sendo este habito, além de uma intoxicação, sobretudo *molestia da vontade*, o seu tratamento funda-se na re-educação desta, principalmente por meios psychicos; a cura manifesta-se desde a primeira sessão.

PELAS CHAGAS DE CHRISTO

Uma senhora entrevada ha annos, com tres filhas menores e duas dellas doentes, sendo uma doente do peito, e sem ter meios para tratal-as pede ás pessoas caridosas, paes e mães de familia, pelo amor de seus filhinhos e por alma de seus parentes e pela Sagrada Paixão e Morte de Nosso Senhor Jesus Christo, uma esmola para o seu sustento e de suas filhas, pois que Deus a todos dará a recompensa. A caridosa redacção do *Correio da Manhã* presta-se a receber toda e qualquer esmola com esse destino caridoso, ou na rua Senhor do Matosinhos n. 26, casa n. 1, bonde do Matadouro.

Adoptado no Exercito

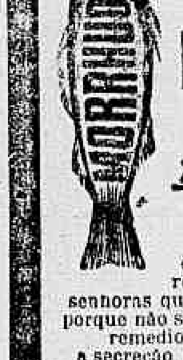

O VINHO DE Morrhuol DO *Dr. Monte Godinho*

é especialmente recommendado ás senhoras que amamentam, porque não só este soberano remedio augmenta a secreção do leite, como favorece a dentição das creanças que ingerem substancias medicamentosas no leite materno

Contra anemia, Excessos de trabalho, Fraqueza de ossos e Fraqueza geral tem dado os melhores resultados

O seu gosto é agradavel

Exigir VINHO de MORRHUOL do **Dr. Monte Godinho**

A' venda nas principaes pharmacias e drogarias.

Deposito: **Rua S. José, 55** DROGARIA

OS INVISIVEIS

S.·. P.·. H.·.

A todos os que soffrem de qualquer molestia esta sociedade enviará livre de qualquer retribuição os meios de curar-se; envie á redacção com carta fechada — nome, morada, symptomas ou manifestações da molestia e sello para a resposta que receberá na volta do correio. Carta a «Os invisiveis», nesta redacção. 276

Ribeiro de Almeida

TINGUACIBA

Para cura das enfermidades do estomago e intestinos. Efficaz nas colicas intestinaes, estomacaes e uterinas, dyspepsias, diarrhéas, enjôos de mar, dores de cabeça (devidas a perturbações), gastricos, inappetencia, indigestões, enfartes, etc.

Uma dóse só faz desapparecer instantaneamente a mais intensa dôr. Vidro 3$500.

Depositarios: Araujo Freitas & Comp. Rua dos Ourives 114

Em S. Paulo: **BARUEL & COMP.**

FIGURINOS NOVOS

Album de Blouses — trimensal, 5$000.

Chic Parisien com moldes, 4$000.

Mode de Parisienne com 6 moldes, 5$500.

Diversos a 500 réis, 1$, 1$500 e 2$000.

CASA VICTOR MARKS

103, Rua dos Ourives, 103

EM QUATRO DIAS APENAS

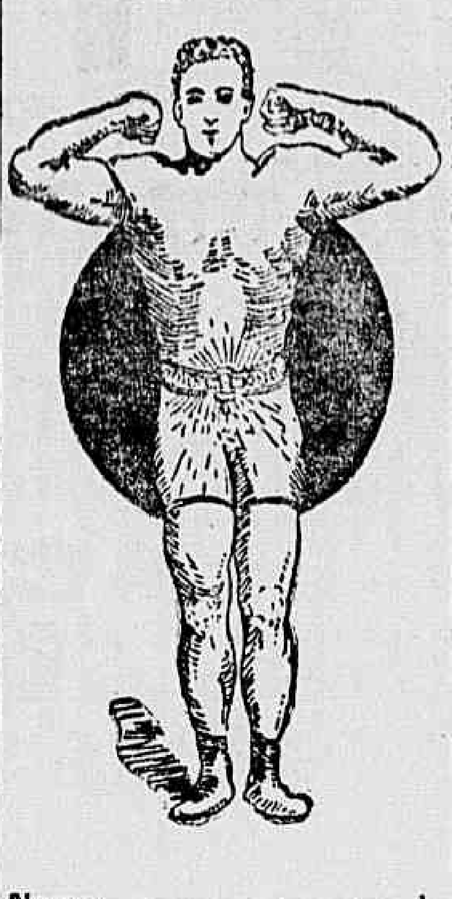

Olinda, 31 de maio de 1907

Illm. sr. dr. Sanden.

Recebi o Cinturão que vos pedi em carta de 3 deste mez, em cuja caixa vinha a folha explicativa do seu uso e manejo.

Comprehendi bem as instrucções a respeito, e já posso adiantar-vos que com quatro vezes que tenho usado o vosso Cinturão, já se tem acalmado (apezar da humidade que tem feito) as dores nevralgicas que me têm affligido desde 24 de dezembro de 1898 (data do seu inicio), dores que, como já vos disse, têm resistido a todos os remedios internos e externos, de que tenho feito uso. Já durmo melhor e faço o proposito de levantar-me da cama mais tarde do que de costume, para observar durante mais tempo, o effeito benefico da electricidade. Já estou mais animado. Autoriso-vos a dar publicidade de tudo que aqui tenho dito e, no caso que façaes, peço-vos o obsequio de mandar-me um exemplar da publicação que fizerdes.

Peço-vos tambem que, se vos for possivel, me mandeis alguns dos vossos folhetos, pois, os que eu tinha emprestei, e não me restituiram, quero distribuir por alguns dos meus conhecidos, afim de continuar na propaganda, que tenho feito do excellente methodo de curar de v. s.

Agradecendo-vos os votos que fazeis pelo meu prompto restabelecimento, subscrevo-me com estima e consideração

De v. s. amgo. att. obgdo.

Dr. Alfredo Lima.

Residencia — Rua Santa Cruz dos Milagres n. 26, Olinda — Estado de Pernambuco.

Os libretos VIGOR e SAUDE são enviados gratuitamente pelo Correio, bastando para isso encher o «coupon» abaixo.

Nome________________ | **Residencia**________________

Largo da Carioca n. 20, 1º andar — *Dr. M. T. Sanden* — RIO DE JANEIRO

INFORMAÇÕES GRATIS das 9 da manhã ás 6 da tarde. Domingos das 9 da manhã ás 2 da tarde

Loterias da Capital Federal

Extracções publicas sob a fiscalização do Governo Federal, ás 2 1/2 e aos sabbados ás 3 horas, á

RUA VISCONDE DE ITABORAHY N. 9

HOJE — 169-45 20:000$000, por 1$600

Amanhã 168-24 **12:000$000** Por 1$600	**Segunda-feira, 4 de novembro** 170-60 **15:000$000** Por 1$600
Terça-feira, 5 de novembro 169-46 **20:000$000** Por 1$600	**Quarta-feira, 6 de novembro** 170-61 **15:000$000** Por 1$600
Quinta-feira, 7 de novembro 169-47 **20:000$000** Por 1$600	**Sexta-feira, 8 de novembro** 169-25 **12:000$000** Por 1$600

Sabbado, 9 de novembro

160-15 **50:000$000** 160-15

Por 3$200, divididos em quartos de 800 réis

Sabbado, 16 de novembro — Grande e extraordinaria loteria 152-2

2 premios de **100:000$000** **100:000$000** Por 3$200

POR 3$200

Chamamos a attenção do publico para este importante plano que, além das sortes de 100:000$, 10:000$, 5:000$, 2:000$ e 5 a 1:000$, tem premiadas as centenas dos maiores premios e os quatro duques e simples.

SABBADO, 21 DE DEZEMBRO

Grande e extraordinaria Loteria do Natal 173-1

500:000$000

Por 31$500

Chamamos a attenção do publico para este importante plano que, além das sortes de 500:000$, 50:000$, 20:000$, 5:000$, 2:000$ e 26 de 1:000$, tem premiadas as centenas dos maiores premios e os quatro duques e simples.

Nos preços acima está incluido o sello adhesivo

Os pedidos de bilhetes do interior devem ser dirigidos aos agentes geraes, Nazareth & C., rua Nova do Ouvidor n. 10, nesta capital e em S. Paulo, aos srs. Ruben Guimarães & C. e Julio Antunes de Abreu & C., acompanhados de mais 700 réis para o porte do correio.

Correspondencia á Companhia de Loterias Nacionaes do Brasil. — Caixa 41. — Rua Primeiro de Março n. 38 — Rio de Janeiro.

NOTA — Os premios superiores a 200$, em virtude da lei, estão sujeitos ao desconto de 5 %.

MELLIN'S FOOD,

MELLIN'S BISCUITS

MELLIN'S LACTO-GLYCOSE

MELLIN'S EMULSION

DE OLEO DE FIGADO DE BACALHÁU COM HYPOPHOSPHITOS DE CAL E SODA

Unicos agentes: — CRASHLEY & C.

36 RUA DO OUVIDOR 36

FORMI-KOLA RODRIGUES

Elixir de formiato de soda e noz de kola

O MELHOR TONICO MUSCULAR E NEVROSTHENICO

Já bastante experimentado, é um medicamento de grande valor como anti-neurasthenico, anti-anemico, util nas convalescenças das molestias infecciosas, na fraqueza sexual, esgotamento nervoso, atonia intestinal, asthenia grippal, etc. Diminue ou supprime a fraqueza e o cansaço nos exercicios physicos ou trabalhos excessivos.

A' venda em todas as pharmacias e drogarias.

Deposito — Rua Gonçalves Dias n. 57

GRAUNA

Tonico vegetal para dar brilho e vigor

AOS CABELLOS

E' o unico Tonico que faz sumir a caspa e nascer cabellos. A *Grauna* torna os cabellos tão macios e tão lustrosos que chega a causar admiração.

E' tão inoffensiva, que sem receio as mães de familia podem applicar na cabeça de seus filhos para exterminar as caspas humidas e seccas. Não se deixem illudir com as imitações: a *Grauna* é manipulada com hervas sertanejas completamente desconhecidas, é portanto um segredo.

Os vidros da legitima *Grauna* contêm um escudo saliente que fica do lado opposto do rotulo, tendo no centro as seguintes palavras: *Grauna — Rio* e são acondicionados em saccos de papel com os seguintes dizeres impressos: *Tonico vegetal Grauna para o cabello* — Não se illudam — usem — sómente a *Grauna*, si quizerem possuir lindos e abundantes cabellos.

A GRAUNA vende-se nas principaes casas de armarinho, modas, perfumarias e nas drogarias e barbearias.

DEPOSITOS — No Rio: **Araujo Freitas & C.**, rua dos Ourives n. 114, e **Godoy Fernandes & Paiva**, rua de S. Pedro n. 74. — Em S. Paulo, **Baruel & C.**, largo da Sé. — Em Santos, **Rodolpho M. Guimarães**, praça da Republica.

LÊR COM ATTENÇÃO

AOS QUE PRECISAM DE DENTADURAS

Muitas pessoas que precisam de dentaduras, devido á **exiguidade dos seus recursos**, são muitas vezes forçadas a procurarem profissionaes **menos habeis que as illudem** em todos os sentidos, pois esses trabalhos exigem **muita pratica e conhecimentos especiaes.**

Para evitar taes prejuizos e facilitar a todos obter **dentaduras, dentes a pivot, coroas de ouro, bridge-work**, etc., o que ha de mais perfeito nesse genero, resolveu o abaixo assignado **reduzir o mais possivel** a sua antiga tabella de preços, que ficam desse modo ao alcance **dos menos favorecidos da fortuna.** — No seu antigo consultorio, **á rua Sete de Setembro n. 60**, dá informações completas a todos que o desejarem. Acerta e **faz funccionar perfeitamente** qualquer dentadura que **não esteja bem na bocca** e concerta as que se quebrarem **por preços insignificantes.**

DR. SA' REGO (Especialista)

60 -- RUA SETE DE SETEMBRO -- 60

MUTILADO

PIANOS-CLUB

Afamados pianos **PLEYEL** e **GAVEAU** reputados os melhores do mundo, vantajosamente conhecidos e preferidos no Brasil

ULTIMOS MODELOS DE LUXO — VENDIDOS EM PRESTAÇÕES DE 10$000, EM 150 SEMANAS

SORTEIOS TODOS OS SABBADOS Pelos tres ultimos algarismos do premio grande da Loteria Nacional

OS PIANOS PODEM SER PREVIAMENTE EXAMINADOS NA SÉDE DO CLUB

Correrá o primeiro club no dia 9 de novembro

RECEBENDO-SE INSCRIPÇÕES PARA OS POUCOS NUMEROS RESTANTES

ACHA-SE ABERTO O CLUB B

Com os sorteios pela LOTERIA NACIONAL, não póde haver fraude, sendo esta fórma mais segura, mais segura, mais séria e insuspeita de sorteios, tendo o *Club 500 socios, e cada socio com dois numeros*

PROSPECTOS E INFORMAÇÕES, NA AVENIDA CENTRAL N. 149, SOBRADO

DINHEIRO SOBRE JOIAS
E CAUTELAS DO MONTE DE SOCCORRO
CONDIÇÕES ESPECIAES
Casa GONTHIER, *fundada em 1867*
3-RUA LUIZ DE CAMÕES-5

CLUBS DA CASA BOVE

Joias a prestações semanaes

CLUB A DE 1:040$000

Já estão abertas as inscripções para este club, composto de 120 socios com 52 sorteios em 52 semanas.

CLUB IV DE 350$000

Continuam abertas as inscripções para este club, composto de 200 socios com 70 sorteios em 70 semanas.

Enviam-se prospectos gratis.

Importação directa — Preços sem competencia
Telephone 870

70 Rua Gonçalves Dias 70
esquina da rua do Ouvidor n. 124 A

"DO CALVARIO AO APOCALYPSE"
LIVRO SPIRITA
Dictado por Bittencourt Sampaio ao grupo Ismael.
Publicado por Pedro Luiz de Oliveira Sayão.
Vende-se na **PRAÇA TIRADENTES 36**
Preço.................. 2$000 Pelo correio............ 2$500

A NOTRE-DAME DE PARIS

DESCONTO DE 25 %

sobre os preços marcados em todas as mercadorias

IMAGENS

CONTOS E CHRONICAS
DE
Felicio Terra
(pseudonymo do conselheiro Nuno de Andrade)

A' venda no escriptorio do «Paiz»
Preço 4$000, pelo correio 4$500

Os pedidos devem ser dirigidos a Oscar da Costa

Patek-Philippe & C.
O melhor relogio do mundo a prestações semanaes sem augmento de preço
Unicos agentes no Brasil inteiro
GONDOLO & LABOURIAU
RELOJOEIROS
71 RUA DA QUITANDA 71

PALACE-THEATRE
Four-ó-Clock-Concert
DO
Centro Musical do Rio de Janeiro
HOJE—Quinta-feira, 31 de outubro
A'S 4 HORAS DA TARDE EM PONTO
TERCEIRO CONCERTO
INTRANSFERIVEL

THEATRO LYRICO

Empresa E. Hervet
CINEMATOGRAPHO FALANTE!!
HOJE Quinta-feira, 31 de outubro HOJE
Grandes novidades
Programma extraordinario

Primeira parte.—1—Ouvertura. 2—Estréa de um aeronauta, comica. 3—**O maravilhoso leque vivo**, colorida. 4—Um problema difficil, comica. 5—**Uma viagem na Italia**, colorida. 6—Não ha mais menino, comica. 7 — **Genoveva de Brabant**, popular lenda. 8—O amador photographo, comica.

Segunda parte. — 9—Symphonia. 10—**A guerra Russo-Japoneza**, successo. 11—Diabolo, novo jogo agora de moda em Paris. 12—As correntes do Rio Ozú, Japão. 13 — Os grandes males, grandes remedios, colorida. 14— Um cão recalcitrante, comica. 15 — **O Cinematographo Falante!** «Marche emoustillante», cantado por Polin. 16—**Maria Antonieta e revolução franceza**, grande drama colorido. 17—Limpador de crystaes, comica.

Terceira parte. — 18 — Symphonia. 19 —**O albergue encantado**, comico. 20 — **Grande caçada ao Javali**, colorida. 21—O chapéo, magica. 22—**D. Quixote de la Mancha**, magnifica vista, em cores.

Preços e horas do costume

Amanhã—Sexta-feira dia santificado. Programma novo, será exhibida a grandiosa fita colorida **A vida de Jesus Christo** de 1.000 metros de extensão, dividida em 2 partes. — Sabbado, dia de finados, não ha espectaculo.—Domingo, matinée ás 2 horas da tarde e á noite ás 8 3|4. Grandes novidades—Os bilhetes na Confeitaria Castellões — Na matinée distribuição de doces ás creanças. 356

GRANDE CINEMATOGRAPHO PARISIENSE

179 — AVENIDA CENTRAL — 179
Em frente á Companhia F. C. do Jardim Botanico
Proprietario J. R. STAFFA—Maestro director da orchestra Lestac—Operador C. Fiengo

HOJE—e todos os dias matinées—HOJE
Intransferiveis de 1 1|2 hora da tarde ás 5 horas com o augmento de uma fita no programma

1ª PARTE
O LEQUE MARAVILHOSO (comico)
luxuosa fita inteiramente colorida
2ª PARTE
GRANDE CORRIDA DE CAVALLOS
Grandiosa e importante fita de um effeito maravilhoso
3ª PARTE
O CONFESSOR
scenas comicas interessantissimas
4ª PARTE
UM DRAMA NO EXPRESSO DE BELEM A S. PAULO EM 1790
Grandes scenas dramaticas realistas
5ª PARTE
A VIAGEM MATRIMONIAL
o maior successo de gargalhadas, ultra comico

Amanhã grande «matinée» á 1 1|2 hora.—Preços: poltronas, 1$000; cadeiras, $500.
AVISO—No Programma da **Matinée** de hoje e amanhã é augmentada a fita comica

INSPECÇÃO DO CAPITÃO

AVISO. — Sabbado 2 de novembro, **dia de Finados**, será exhibida a grandiosa fita colorida nunca exhibida nesta capital **A vida de Jesus Christo**; compõe-se de **1000 metros** de extensão e de um effeito deslumbrante, dividida em **4 partes, 39 quadros e 1.250 transformações**, dando assumpto para um espectaculo de uma hora. O proprietario SR. STAFFA é o unico que possue esta fita, de maxima importancia, belleza e originalidade surprehendente, foi exhibida em ROMA com a presença de S. S. o PAPA PIO X cuja exhibição foi effectuada no proprio VATICANO para ser submettida á apreciação de S. S. Pio X.—**Amanhã Programma Novo.**

CINEMATOGRAPHO PARAISO DO RIO

103 AVENIDA CENTRAL 105
CASA MOURISCA
(CANTO DA RUA DO ROSARIO)
HOJE
Matinée de 1 hora em deante.
De noite das 6 ás 12
Programma completamente novo
Para os dias 31 de outubro e 1 e 3 de novembro

1ª parte
COPOS MAGICOS — Colorida
Scenas de prestidigitação de um bello effeito

2ª parte
NIHILISMO NA RUSSIA
Composição de uma grande realidade da revolução russa

3ª parte
SILHUETAS ANIMADAS — Colorida
Scenas de prestidigitação de optimo effeito

4ª parte
INCENDIO NA CHAMINE'
Partida engraçada de dois pintores aos inquilinos do predio
OS PEQUENOS LADRÕES
Uma lembrança endiabrada

Sabbado, 2 de novembro — Programma especial por ser dia de finados. 401

PAVILHÃO INTERNACIONAL

Ex-Paris no Rio — Empreza — Paschoal Segreto—154, Avenida Central, 154, ao lado da estação da Companhia Jardim Botanico.
Maestro concertador e director da orchestra — B. Mossurunga

A' 1 hora da tarde grandiosa «matinée» dedicada ás exmas. familias

HOJE—*A's 6 horas da tarde soirée*—HOJE
ATTRAHENTE PROGRAMMA

ESTRADA DE **Ferro Mundial**
Virgem a volta do mundo em 25 minutos
De Buenos Aires ao Japão
Deslumbrante panorama da Exposição Universal de Paris

CINEMATOGRAPHO Merveille, Pathé, Lumière, Follard, Edison
1ª parte
Carro de aluguel, fita com 150 metros
2ª parte
Estréa de um aprendiz, fita comica com 130 metros
3ª parte
Cachorros contrabandistas, fita sensacional, com 100 metros
4ª parte
A Gréve, fita de acontecimentos, com 100 metros
5ª parte
Engano de porta, fita multissimo comica com 50 metros

Illuminação féerica—Commodidade—Elegancia—Conforto

O Pavilhão Internacional será aberto ao publico, nos dias uteis, das 6 horas da tarde á meia-noite e aos domingos, quintas feiras, sabbados e feriados, de 1 1|2 ás 4 da tarde e das 6 ás 12 da noite. — **Preços**: cinematographo, 1ª classe 1$; 2ª dita $500; estrada de ferro, adultos 1$500, creanças 1$: para as duas diversões, adultos 2$000, creanças 1$500. — **Brevemente**: inauguração da nova téla com as vistas das capitaes dos Estados Unidos do Brasil e Portugal. — Amanhã: programma novo em «matinée» e á noite. — Sabbado, dia de finados programma sacro.

Theatro Parque Fluminense

LARGO DO MACHADO
Empresa Americana de Cinematographos
HOJE-Quinta-feira, 31 de outubro-HOJE

1ª—Grande espectaculo, corrido successo! Esplendida orchestra sob a direcção do maestro Brito Fernandes. Operador Amadeu de Souza. PROGRAMMA EXTRAORDINARIO

1ª parte — 1ª Ouverture, 2ª Os bohemios, scenas dramaticas, 3ª Os desastres de Mme. Duran, muito comico, 4ª Uma viagem ao Niagara, 5ª A fada das rochas negras, fantasia, 6ª Bobi e seus filhos, colorida para creanças, 7ª O homem do guarda chuva, successo! 8ª Boa pinga, comica, colorida, 9ª Contrabando não passa, comica, 10ª A fada dos pombos, fantasia, colorida. — Intervallo.

2ª parte — 11ª Symphonia, 12ª Os dois roubos, comico. 13ª O remorso, drama pungente, 14ª Cozinha magica, comica, colorida, 15 Casamento de interesse, comica, 16ª Geração espontanea, 17ª O orphão (a pedido) composição admiravel, 18ª Irmãs rivaes, successo. — Intervallo.

3ª parte — 19ª Symphonia, 20ª e 21ª (a seguir) Os nossos bons creados e Vingança do creado, 22ª e 23ª (a seguir) O sonho de Dranem e o Ladrão de maçãs, 24ª e 25ª (a seguir) Os effeitos do melão e o Engraxate distrahido, successo de gargalhada, 26ª O Feiticeiro, magica colorida, 27ª e 28ª (a seguir) Lagrimas roubadas e Briga de creanças, 29ª Casamento de bicyclette, verdadeira apotheose de comico, 30ª Galope final.

Preços para os grandes espectaculos: Frizas com 5 logares 12$, camarotes com 5 logares 10$, cadeiras 2$, galerias 1$000.

O espectaculo principia ás 8 3|4—Amanhã grande espectaculo. 353

HOMŒOPATHIA
em tinturas, globulos, pilulas e tablettes

ALMEIDINA
Cura gonorrhéa chronica ou recente, inflammações da urethra e bexiga e os corrimentos provenientes de resfriamentos.

SANA SYPHILIS
DEPURADOR DO SANGUE
Cura empigens, darthros, cravos, espinhas, engorgitamento das glandulas, lymphatismo, ulceras chronicas ou recentes, erupções cutaneas, rheumatismo, eczemas, syphilis em 1ª, 2ª e 3ª periodos e todas as molestias que se localizam no sangue.

CARDUUS CARDO
Cura molestias do coração e nervosas, palpitações, aneurisma, cardialgia, hypertrophia, escarros de sangue e hemorrhoides fluentes.

CARDOSINA
Cura bronchites, tosse asthmatica e secca, corysa, resfriamentos, influenza, dores no peito, costas e dos lados.

DOLORIFORA
Auxilia o parto, evitando a suppressão dos lochios e apparição das hemorrhagias. Combate as colicas uterinas e mais symptomas das parturientes, regularizando a menstruação.

DUARTINA
TONICO RECONSTITUINTE
Applicado nas molestias do systema nervoso, neurasthenia, excesso de trabalho, debilidade geral, anemia, rachitismo, dyspepsia e todos os incommodos do apparelho digestivo.

Carica Americana
Medicamento efficaz na dyspepsia, colicas do estomago, prisão de ventre devido á vida sedentaria ou nas pessoas que têm feito muito uso de purgantes.

Rua Marechal Floriano Peixoto 5-A **ALMEIDA CARDOSO & C.** Rua Marechal Floriano Peixoto 5-A

THEATRO CARLOS GOMES

Empreza PASCHOAL SEGRETO
COMPANHIA LYRICA ITALIANA
(Tournée da America do Sul)
Maestro regente da orchestra RICARDO CENDALLI — Director dos córos e da scena maestro COSTA JUNIOR

HOJE *Quinta-feira, 31 de outubro* HOJE
Estréa da soprano sra. SARAH PADOVANI
Será levada á scena a celebre opera em 4 actos do maestro G. VERDI

LA FORZA DEL DESTINO

PERSONAGENS — Il Marchesa de Calatrava, sr. Roberto Tamanti; Donna Leonora e Don Carlos de Vargas, seus filhos, sra. Sarah Padovani e sr. Sante Athos; Don Alvaro, sr. Arsenio Spolverini; Preziosilla, joven cigana, srta. Annita Torreta; Padre Guardiano, sr. Giuseppe Sorgi; Fra Melitone, sr. Giuseppe Cremona; Curra, creada de d. Leonora, sra. Rosina Marchetti; Um alcalde, sr. Ludovico Cattani; Mestre Trabuco, conductor de burros, depois mascate, sr. Giovanni Curroni; Um cirurgião militar de Hespanha, sr. Giovanni Lazzi.

Soldados, camponezes hespanhóes e italianos, recrutas, frades, mendigos, etc.
A acção passa-se na Hespanha e na Italia, em metade do Seculo XVIII.
Bailados organizados pela 1ª bailarina, maestra G. CAPPELLETTI.

Luxuoso e novo vestuario, adereços e mise-en-scène da recommendada casa MICHELE ALEGIANI de Buenos-Aires

Preços populares—Camarotes de 1ª ordem, 30$; ditos de 2ª ordem, 20$; cadeiras, ?$; entrada geral, 2$000.
Bilhetes á venda na confeitaria Castellões até as 5 horas da tarde. Depois do espectaculo haverá bondes para todas as linhas.

Amanhã: A pedido geral — GIOCONDA.

THEATRO RECREIO DRAMATICO

COMPANHIA DIAS BRAGA
HOJE — 5ª-feira, 31 de outubro de 1907 — HOJE
Successo de hilaridade!
THEATRO ALEGRE — RIR SEM CORAR
A peça mais engraçada que se tem representado no Rio de Janeiro, original de E. Grenet Dancourt, traducção de Lucio Pires, e que obteve os mais francos e unanimes elogios da imprensa

OS MARIDOS DA VIUVA

PERSONAGENS—Gomez, hespanhol, Marzullo; Antonio Blancmignard, Alfredo Silva; Paulo Verdier, Antonio Ramos; Julio Davray, Bragança; Arsenio, Furtado Coelho; Joanna Bagnolet (a viuva), Lucilia Peres; Julieta Blancmignard, Helena Cavalier; Martha Davray, Luiza de Oliveira; Yvonne, Julia Santos; Herminia, Estephania Louro.
Todo o scenario é completamente novo de CAETANO CARRANCINI.
Mobiliario e tapeçarias novos e apropriados. MISE-EN-SCENE de Alvaro Peres.

Começará o espectaculo pela 6ª representação do espirituoso entre-acto, original do laureado comediographo ARTHUR AZEVEDO

ENTRE A MISSA E O ALMOÇO

Bilhetes á venda na bilheteria — As 8 1|2 horas da noite

Na proxima semana:—Estréa da primeira actriz dramatica brasileira ISMENIA DOS SANTOS, no grandioso drama em 5 actos e 12 quadros de Xavier de Montepin, traducção do festejado jornalista João Luso: 404

O MEDICO DAS LOUCAS

THEATRO LUCINDA

EMPREZA PASCHOAL & PORTULEZ
da qual faz parte a actriz CINIRA POLONIO

HOJE *Quinta-feira, 31 de outubro de 1907* HOJE
Reabertura deste theatro depois de completamente reformado, possuindo agora todos os melhoramentos introduzidos nos THEATROS MODERNOS

Estréa da Companhia

Primeira representação da peça ornada de musica, em 3 actos, de MAURICE ORDONNEAU e GRENET DANCOURT, traducção de HENRIQUE MARIALVA, musica do distincto maestro DR. ASSIS PACHECO

PARIS NA PONTA

DISTRIBUIÇÃO

Frederico Gropotard, proprietario Candido Nazareth—Cesar Ravignac, pintor, Peixoto—Marcel Dardinois, Compositor, Alberto Silva—Sebastião Bigorret, provinciano, Ernesto Portulez—Estanislau Bigorret, fabricante de procelanas, Henrique Machado—Jeronymo Ravignac, pae de Cesar, Arruda—Placido Mouchavent, capitalista, Linhares—Strong, lutador americano, Pereira da Costa—Gavioli, lutador italiano, Fonseca—1º agente, Collares—2º agente, Peixotinho—Agatha Gropotard, Gabriela Montani—Cecilia, sua filha, Nathalina Serra—Sra. Bigorret, Angela Dias—Emilia Ravignac, Pepa Delgado—Pascaline Mouchavent, Cinira Polonio—Sra. Pigeoneau, Judith Rodrigues—Zelia, sua filha, Regina Moreno—Ivette, bailarina, Juliana Silva—Flora, bailarina, Pepa Delgado—Victoria, creada de Gropotard, Esther Bergerat.

PARIS — ACTUALIDADE

Mise-en-scène do actor ERNESTO PORTULEZ
Direcção musical do maestro PASCHOAL PEREIRA

Scenarios novos, sendo o 1º acto do scenographo CHRISPIM DO AMARAL

Os 2º e o 3º actos do scenographo GAETANO CARRANCINI

Guarda-roupa feito sob a direcção de mme. Diamante Rosnati; cabelleiras, pelo cabelleireiro Hugo Weisser; mobilias e adereços sob a direcção de Ary Nogueira.
Tudo novo e de propriedade da empreza.

Principia ás 8 1|2 horas da noite

Bilhetes á venda na bilheteria do theatro.

PREÇOS — Camarotes, 25$000; cadeiras, 5$000; galerias nobres, 4$000; entradas numeradas, 2$000.
GERAES — 1$000

As encommendas só serão respeitadas até á 1 hora da tarde.

A Empreza não se responsabiliza pelos bilhetes vendidos fóra da bilheteria do theatro. 395

PALACE-THEATRE

Rua do Passeio n. 44
TELEPHONE N. 289
HOJE-*Quinta-feira*-HOJE
A's 8 1|2 horas da noite
Grande e completo espectaculo do
Cinematographo
E fantasias electricas de
BELLA BLANCA

Programma monumental, 2.500 metros de fitas novas de muito interesse e comicas

PREÇOS:

Frizas	15$000
Camarotes	10$000
Cadeiras de 1ª e varandas	3$000
Cadeiras de 2ª	2$000
Ingresso	1$000

Orchestra 12 professores sobre a direcção do maestro RAYMUNDO.

AVISO — A empreza previne ás exmas. familias que dará limitado numero de espectaculos nos quaes, além da exhibição da Bella Blanca, serão apresentadas vistas de differentes fabricantes.

Amanhã — Espectaculo variado.

THEATRO S. PEDRO DE ALCANTARA

Companhia de opera-comica do theatro d. Amelia, de que faz parte a notavel actriz PALMYRA BASTOS—Direcção de Souza Bastos

HOJE 8ª representação HOJE

da peça fantastica de grande espectaculo em 3 actos e 15 quadros arranjada por ACACIO ANTUNES musica de A. MACHADO

VENUS

a peça de maior apparato e riqueza que até hoje tem sido representada nesta Capital
A actriz **Palmyra Bastos** desempenha a parte de protagonista
Na representação tomam parte toda a companhia e grande corpo de córos
Entram em scena 300 personagens
Bailados nos 1º, 2º e 3. actos; deslumbrantes apotheoses.
Os bilhetes á venda na bilheteria. Preços do costume. **Começa ás 8 3|4.**

Amanhã — **VENUS**,— domingo matinée á 1 3|4 da tarde **VENUS**.

Os bilhetes estão desde já á venda.

MOULIN ROUGE

Empreza PASCHOAL SEGRETO—Tournée Séguin de l'Amérique du Sud
HOJE *Quinta-feira, 31 de outubro* HOJE
ATTRAHENTE ESTRÉA
LES VENEZIA
EXCENTRICOS MUSICAES
PROGRAMMA NOVO
Por toda a companhia

Amanhã — Sexta-feira — Amanhã
4 ESTRÉAS

Maud & Gill
Acto acrobatico — Barra e trampolim

FEODOROWNA
celebre cantora internacional
BERTHE BERNARDO
cantora internacional

N. B.—Os bilhetes de hoje e de amanhã acham-se á venda até ás 5 1|2 horas da tarde, na confeitaria Castellões e dessa hora em deante na bilheteria do theatro.

Preço das localidades

Camarotes avant scène (sem entrada)	15$000
Camarotes sem entrada	10$000
Cadeiras	3$000
Entrada geral	2$000
Supplemento para cadeira (interno)	1$000
Bilhetes de circulação nos corredores, varandas e camarotes	1$000

CIRCO SPINELLI

Companhia equestre nacional da Capital Federal — Boulevard S. Christovão
Director e proprietario **Affonso Spinelli**

AVISO
O director previne ao respeitavel publico que sabbado, 2 de novembro, não dará espectaculo, por ser dia de finados, effectuando-se os mesmos em seguida, hoje, e amanhã.

HOJE *31 de outubro* HOJE

O maior successo da época!
Deslumbrante espectaculo

Continúa o grande successo da
Troupe Egochaga

HOJE! HOJE!
Deslumbrante espectaculo
no qual se fará representar na segunda parte do programma, pela quinta VEZ, neste logar a emocionante farça dramatica fantastica em quadros, e 1 apotheose intitulada

O PUNHAL DE OURO
OU O
DIABO NEGRO

producção do applaudido Benjamin de Oliveira, ornada com 14 numeros de musica escriptos pelo professor I. de Almeida.

Termina esta farça com uma esplendida **APOTHEOSE** 398

MUTILADO